目　次　土佐史談　第二〇一号

五藤洒羅（ごとうせいら）の俳文……竹本　義明　1
県内仏像散策
——雪蹊寺と宗安寺他——……前田　和男　7
戦国期の本山氏について（下）……朝倉　慶景　12
地検帳による幡多郡入野郷の戸数調べ（上）…浜田　数義　19
見性院の出自と在川和尚……和田　松子　34
参勤交替の宿所奈半利御殿に就いて……故　廣末　一雄　37
大川筋武家屋敷の瓦……路加　布光　40
土佐における維新夜明けの一断層
——岩崎弥太郎と坂本龍馬——……徳弘　壽男　45
龍馬の妻お龍の素性に新説
——お龍は西陣織業者の娘だった——土佐　文雄　51
坂本龍馬を斬ったは誰か
——消された龍馬の暗殺者——……中沢　千里　56
四万十川——その名称の変遷——（下）……橋田　庫欣　64
新刊紹介
木村剛朗著『四国西南沿海部の先史文化』
……出原　恵三　73
投稿について……6
受贈図書……33
新刊案内……72
『土佐史談目録（第一号～第二〇〇号）』発行……72
表紙解説……竹本　義明　74
（表紙写真提供　路加布光）
編集後記……74

H8、(1996)3月

目　次　土佐史談　第二〇二号

『一条摂関家と土佐国幡多庄』
鎌倉時代を中心にして……池内　敏彰　1
長宗我部氏の本山征服の
経緯についての疑問……岡林　裕彦　10
地検帳による幡多郡入野郷の戸数調べ（中）…浜田　数義　17
四万十川——名称の由来（上）……橋田　庫欣　38
日根野鏡水
——近世後期土佐漢詩壇の総帥——……竹本　義明　48
開国と安政大地震……間宮　尚子　54
土佐の古木と年輪……武市　伸幸　61
高知城散策（三）……山本　祐輔　70
中島及と、『土陽周報』の
「秘セラレタル明治陰謀史ノ一節」……正延　哲士　77
受難期の土佐史談……内川　清輔　84
土佐史談二〇〇号記念祝賀会によせて……寺尾　義昭　86
「土佐史談二〇〇号出版記念祝賀会」
盛大に開催……事　務　局　87
「土佐史談二〇〇号出版記念展」
開催される……事　務　局　89
投稿について……37
新刊紹介……47
受贈図書……83
「司馬遼太郎の世界展」と「土佐の群像展」
開催される……85
表紙解説……谷　是　90
編集後記……90

H8(1996)8月

目次　土佐史談　第二〇三号　土佐の山とみどり特集号

はじめに
―〝土佐の山とみどり〟の現代的意義―……岡林　清水　1
製茶、養蚕の共立社と生糸改会社……間宮　尚子　3
四国林業史をめざして……辻　隆道　9
土佐のクスの木信仰……広谷喜十郎　14
元禄の本川山汚職事件と阿波商人……依光　貫之　21
森と丸……橋田　庫欣　23
旧焼畑地域考……橋田　俊介　30
土佐の神がみの山―神奈備―……岡本　健児　38
城と樹木……山脇　哲臣　41
県内遺跡出土の木製品……廣田　佳久　42
山の妖怪と宗教者……梅野　光興　46
山の森の神……田辺　寿男　49
「山の神」と呼ばれる御神木……武市　伸幸　53
山に埋もれた近代史
―炭がま博物館への招待―……宮川　敏彦　57
ヤマモモ雑話……橋本　博好　60
「木の文化県構想」に託したもの……安松　剛司　62
憲法の森―鎮魂と未来―……西森　茂夫　63
魚付保安林の今昔……岡林正十郎　68
◇◇◇◇◇県内各地の山とみどり◇◇◇◇◇
東洋町の名木……原田　英祐　73
漁業と海岸林……島村　泰吉　75
野根山街道の巨木と伝説……前田　年雄　76
魚梁瀬森林鉄道
―安田川線を中心として―……山中　巌　80
伊尾木の神木ナギの木とその由来……岡林　幸郎　84
古文書にみる芸西の留山と琴浜の松原……門脇　鎌久　86
夜須の楠神と笠松……末久　儀運　88
昔の家造り……寺尾　義昭　89
天神の大杉……池上　泉　90
津波除けの大木のことなど……増井はつこ　91
神母神社楠の大木と藤かづら……島村　要　93
南国市に辿る名花と名木……乾　常美　94
久礼田熊野神社のなぎの木……澤村　明夫　98
白髪山とその信仰について……平石　元重　100
滝山岩屋と本山一揆殉難の碑……岡林　裕彦　102
平石の乳イチョウ……川田袈裟里・筒井　敬二　104
シラザ峠への道とその周辺……山崎　清憲　105
秦泉寺の山林と樹木……浜田　稔　108
五台山の木々……大野　康雄　110
種崎千松公園……中山　操　111
弘岡上の大楠の語らい……宅間　一之　112
小村神社の牡丹杉と金明孟宗竹……藤田　博之　113
ワカキノサクラ
―Prunus jamasakura Sieb. CV. Humilis―……竹村　脩　114
須崎市の名木巨木……香﨑　和平　115
中土佐町のオガタマノキについて……林　勇作　118
窪川の名木と物語……林　一将　119
東津野の大藤……上田　茂敏　121
山林王国を支えた山の道具……成岡　毅　122
史跡探訪
尊良親王と王野山……佐伯　賢一　124
入野松原の頌徳碑……浜田　数義　127
杓子山今昔……高橋　正　129
中村市の山とみどり……森　太平　134
木を使う川漁
―四万十川の柴漬け漁―……中村　淳子　137
新刊案内・高木啓夫著『いざなぎ流御祈祷の研究』……梅野　光興　139
参考・林業史料抜粋……事務局　140
参考　国・県指定　名勝・史跡・天然記念物一覧……事務局　143
第35回郷土史入門講座（報告）……29
受贈図書……37
受贈図書……61
第32回郷土史研究発表会（報告）……72
新刊紹介　福地惇著「明治新政府の権力構造」……74
『南路志』第九巻刊行される……79
投稿について……92
春の史跡めぐり（報告）……97
秋の史跡めぐり（報告）……99
第二回郷土の歴史散歩（報告）……117
編集後記……144

H9 (1997) 1月

目　次　土佐史談　第二〇四号

土佐国幡多郡の郡家についての
歴史地理学的一考察……朝倉　慶景　1
長徳寺と八木氏(上)……岡林　裕彦　12
土佐藩の服装規定……松本　瑛子　19
山内大膳亮豊明・雑考
――藩翰譜・県史・市史
に依拠して――……あべこうきち　31
土佐近代美術史の〝一里塚〟
――国澤新九郎生誕地の
碑建立運動を終えて――……谷　是　39
天葩を号した円覚寺英朗
――ある農民歌人を追って――……近藤　直彦　44
シベリヤ抑留と遺骨送還（上）……安岡　精治　50
レンパン島抑留記……橋田　定男　57
中国の惨案遺址を訪ねて……窪田　充治　65
（落穂ひろい）
吸江寺の石垣築造の年代は？……依光　貫之　73
大川筋武家屋敷の梁のマツ材の年代……武市　伸幸　74
平成八年秋の史跡めぐり
――いで湯と城と
文学の町・松山を訪ねて――……寺尾　義昭　75
秋の史跡めぐり（車中投句）……山崎　一水　78
……清家　力與　78
投稿について……72
新刊紹介……事務局　73
新刊紹介……事務局　79
受贈図書……79
表紙説明……前田　和男　80
編集後記……80

H9.
(1997)
3月

目　次　土佐史談　第二〇五号

建武政権下の土佐国司
および守護について(一)……福岡　彰徳　1
『一条摂関家と土佐国幡多庄』
鎌倉時代を中心にして(二)……池内　敏彰　9
地検帳による
幡多郡入野郷の戸数調べ(下)……浜田　数義　16
長徳寺と八木氏(中)……岡林　裕彦　28
今村楽の『土左日記』研究……竹本　義明　36
藩政末期土佐上灘の漁業概況……岡林　正十郎　42
口神川村と神ノ西村の山論……橋田　定男　48
此君亭と丸山台……公文　豪　59
四万十川――その名称の由来(中)……橋田　庫欣　67
四万十川の名称……岡村　憲治　74
土佐の湧水……武市　伸幸　76
シベリア抑留と遺骨送還(下)……安岡　精治　82
新刊紹介
竹本義明編著『今村楽歌文集』……87
新刊紹介　松岡司著
『武市半平太伝』について……依光　貫之　88
平成九年春の史跡めぐり
――姫路城から赤穂城へ――……佐伯　賢一　35
投稿について……58
〔論文紹介〕サン・フェリペ号漂着事件、
浦戸からの再考……事務局　58
挨拶……89
表紙説明……岡本　桂典　90
編集後記……90

H9.
(1997)
8月

目　次　土佐史談　第二〇六号　土佐の歴史街道をゆく特集号

はじめに
土佐の街道の歴史性・文学性……会長　岡林　清水　1
土佐藩の参勤交代……松本　瑛子　4
土佐の参勤交代と情報伝播の動向……広谷喜十郎　17
司馬遼太郎の『街道をゆく』と土佐……高橋　正　22
参勤交代北山道と高知市……広谷喜十郎　29
参勤交代北山道と南国市……乾　常美　32
参勤交代北山道と土佐山田町……門脇　良雄　41
参勤交代北山道と大豊……石川　靖朗　48
参勤交代北山道と新宮村……石川　満　53
野根山街道――歴史と文学……山本　武雄　107
佐川から津野山郷への道……竹村　脩　112
朽木越えの道……西森　啓　116
脱藩龍馬が駆け抜けた道椿原街道……村上　恒夫　121
〈歴史の道百選〉坂本龍馬脱藩の道……梅木　良照　124
東津野より椿原への道(上)……上田　茂敏　127
松尾峠の伊予国境碑はいつ建てた……藤田　儲三　132
［資料紹介］
明治元年の松山道進軍関係史料……松岡　司　134
「参勤交代北山道」と
「土佐歴史の道」について……森本　勉正　137
［地域史談会紹介］三里史談会のこころ…中山　操　141
土佐藩の川之江接収……玉井　清光　59
延暦十六年の官道についての一考察……朝倉　慶景　63
本山町の参勤交代道をめぐって……平石　元重　67
北山道立川での
龍馬のポーカーフェイス……濱島　君江　74
大山岬越えの道とその周辺……岡林　幸郎　78
奈半利と野根山街道……中島　泰顕　82
北川村と野根山街道……前田　年雄　86
野根山街道へのいざない……原田　英祐　94
野根山屯集事件の概略と所見……依光　貫之　100
受贈図書……21・28・40
投稿について……85
新刊紹介……93・111・145
平成九年秋の史跡めぐり……高野　精一　142
円中山（たんちゅうやま）の墓地にも開発計画……144
土佐史談目録……146
編集後記……146

表紙説明

土佐藩山内家行列絵巻　一巻
本紙　縦一二・五㌢、横五七五・〇㌢
参勤交代の際の山内家主従の行列を描写したものと考えられる絵巻。作者・成立年等は不詳であるが、道具箱などに山内家の三川葉柏紋が付されている。
（高知県立歴史民俗資料館）

H9.(1997) 12月

目次　土佐史談　第二〇七号

浜口首相の遭難（上）……正延哲士　1
県内仏像散策――最御崎寺……前田和男　6
小松谷氏についての一考察……朝倉慶景　14
長徳寺と八木氏（下）……岡林裕彦　22
一条家時代の幡多郡橋上郷……有田穎右　29
土佐切支丹外史……あべこうきち　35
四万十川――その名称の由来（下）……橋田庫欣　41
山内容堂の和歌と学問……竹本義明　48
明治維新の変革による佐川の変遷……橋田定男　54
地名から覗いた高知市内の歴史……前田祐司　59
東津野より梼原への道（下）……上田茂敏　64
〔地域史談会の紹介〕須崎史談会……市川豊八　74
投稿について……34
受贈図書……13・72
郷土の歴史散歩……佐伯賢一　71
郷土史講座報告……72
表紙解説……谷是　73
編集後記……75
土佐史談209号特集号原稿について……76

H10.
(1998)
3月

目次　土佐史談　第二〇八号

島村右馬丞日記に見る坪内氏
――鉄炮講との関わりを中心に――……渡邊哲哉　1
県内仏像散策――金剛頂寺他――……前田和男　6
宗算と治部……有田穎右　14
森小弁の先祖について……内川清輔　21
藩政後期の本山郷田高須の
閹（くじ）地制の実態……岡林裕彦　30
幕末における村方仲用
やりくりの一例……依光貫之　38
「我、発砲セズ」（吉川義壽伝）……竹本義明　41
時勢の変遷が動植物に影響す……橋田定男　49
浜口首相の遭難（中）……正延哲士　54
母、田内千鶴子……田内基　58
〔地域史談会の紹介〕佐川史談会……竹村脩　70
平成十年春の史跡めぐり……佐伯賢一　72
受贈図書……13・71
投稿について……20
郷土史講座のお知らせ……74
表紙解説……53
編集後記……73

H10.
(1998)
8月

目　次

土佐史談　第二〇九号　「土佐の産業」特集号

H10
(1998)
12月

岡林清水会長を悼む……佐伯賢一　1
焼畑の経営――池川町を例にして――……橋田俊介　3
近代土佐における
稲作の変容、二期作の盛衰……池上亘　13
土佐の太米……近藤日出男　21
土佐の農書について――宮地太仲著
『農家須知』を中心に……田村安興　25
物部川流域における
賃牛の慣行について……門脇昭　28
芸西村の促成栽培……門脇鎌久　31
土佐珊瑚漁業　探採と交易の先覚者……庄境邦雄　84
土佐古式捕鯨の絵図……島村泰吉　91
高知の初期電気事業……内川清輔　94
土佐の打刃物生産と開発について……島村要　101
土佐石灰の発展……熊倉一見　107
土佐酒造史について……広谷喜十郎　111
土佐の金融史……大上力　118
土佐の古銭と試鋳貨……山添春男　123
土佐の特産果樹雑考……橋本博好　33
土佐文旦の歩み……眞鍋糺　40
土佐の畜産
――土佐人気質が育てた多様性――……上久保順一郎　44
土佐藩の輪伐制度と森林保護政策……橋田稔　52
碁石茶……佐伯賢一　63
土佐における樟脳生産の推移……山本武男　67
高知県地曳網の歴史を顧みて……岡林正十郎　73
鰹の夜売りのみち……広谷喜十郎　81
郷土史講座のご案内……表紙裏
こぼれ話会のご案内……表紙裏
平成11年春の史跡めぐりご案内……131
受贈図書……72
新刊紹介……24・62・72
史料紹介……122
投稿について……129
表紙解説……130
編集後記……131

目次　土佐史談　第二一〇号

谷干城研究の現状と課題……真辺　将之　1
「吾椅駅」小考……福岡　彰徳　7
吾椅駅について……岡林　裕彦　20
戦国期の土佐国高吾地域の
　動きについての一考察（上）…朝倉　慶景　27
県内仏像散策－北寺他……前田　和男　35
中岡慎太郎の脱藩について（新説）……横田　達男　43
広井磐之助の仇討ちの場所はどこか……依光　貫之　51
浜口首相の遭難（下）……正延　哲士　57
わたくしの鎮魂歌・ビルマ戦線（上）…中村　明　64
〔地域史談会の紹介〕
　土佐山田史談会のあゆみ……門脇　良雄　72
新刊紹介
　松岡　司著
　『中岡慎太郎伝－大輪の回天』……安岡　昭男　74
『土佐国群書類従』……42
『高知県医師会史』……76
『高知県土木史』……76
表紙解説……出原　恵三　77
受贈図書……71
投稿について……42
土佐史談212号特集号原稿のお願い……78
（報告）郷土史講演会・
　秋の史跡めぐり・郷土史講座…77
史談選書紹介……79

H11
(1999)
3月

目次　土佐史談　第二一一号

森広定日記にみる土佐藩士の日常（一）…大野　充彦　1
宮地茂平と壮士たちの群像……真辺　将之　7
帰朝の念救（ねんぐ）
　父母を問はんがため土佐国へ下向す……前田　和男　14
戦国期の土佐国高吾地域の
　動きについての一考察（中）……朝倉　慶景　18
八木城（旧本山城）について……岡林　裕彦　28
青年山内容堂の
　精神的健康法（娯楽と正気）……竹本　義明　31
公文菊儞謹写坂本龍馬……瀬川　智子　39
別火（べっか）と女性問題……松本　瑛子　47
四万十川の語源……腰山　秀夫　53
佐川「うなぎ」の釣場……橋田　定男　64
わたくしの鎮魂歌・ビルマ戦線（中）…中村　明　71
「話題」阿波の鐘……事務局　63
新刊紹介（武市佐市郎集）……27
新刊紹介（高知県農民運動史）……27
表紙解説……78
（報告）郷土史講座……13
編集後記……79

H11
(1999)
8月

目次

土佐史談　第二一二号　「土佐の地域開発」特集号

はじめに……土佐史談編集委員会　1
高知県における農耕の起源と発展……出原恵三　3
古代から中世における
中筋川流域の発展……松田直則　8
近世初頭における塩田について
―長宗我部地検帳にみる
高知市域を中心とする新田開発……朝倉慶景　16
近世における土佐の新田開発……松本瑛子　21
香長平野の開発における
山田堰と三用水の役割……依光貫之　30
いもじの十連考察……佐伯賢一　34
高知城下町プランに関する課題……大脇保彦　38
安田川両岸の水路開削……内川清輔　91
五藤家文書に見る内原野開発……小林和香　95
和食川の改修と園芸の発展……門脇鎌久　98
近世前期、物部川河岸段丘上に
突如として出現した開発ラッシュ……依光貫之　100
甫喜峯疏水と山田用水の開発……門脇良雄　105
本山町における井堰と水田開発……岡林裕彦　109
野中兼山と森郷の新田開発……石田保範　112
舟入川、今は昔……関田孝司　117
枝川村八代を救った治水工事
―庄屋楠瀬六右衛門の偉業……竹原清昭　118
安居銅山……中平三郎　120
田ノ口銅山の開発……浜田数義　123
高知城下町の三市場の
沿革と在郷町の抵抗……広谷喜十郎　48
近代における高知の道路開発……内川清輔　52
土讃南線の建設について
―その運動と建設工事の経過―……門脇良雄　59
高知港改修と浦戸湾……中山操　66
世界の漁場開発と室戸漁民
―室戸の遠洋漁業史―……島村泰吉　71
高知県中央部における
ため池の築造年代……武市伸幸　79
明神家の東洋町白浜開発……原田英祐　85
白石伝左右門尉と米ヶ岡の開発……前田年雄　88
北川村ハモドの開発と治水の努力……前田年雄　89
近世城下町中村を考える……渡邊哲哉　125
新田村
三原郷芳井村開発のこと……下村利彦　128
大月の新浦竜ヶ迫の誕生……福吉要吉　131
平成12年春の史跡めぐりご案内……51
第52回こぼれ話会のお誘い……116
報告……70
投稿について……29
新刊紹介
（歴代公紀綱文集）……45
（土佐国群書類従第二巻）……46
（私のメモ帳Ⅱ・豊楽寺と仏堂）……47
（土佐藩戊辰戦争資料集成）……97
受贈図書……84・87・97
長期休館のおしらせ……15
郷土史講座のご案内……94
表紙解説……134
編集後記……134

H11
(1999)
12月

目　次　土佐史談　第二一三号

大船建造の解禁と中浜万次郎……都築　博子　1
宿毛殿（地検帳「宿毛分」の給人）について……有田　穎右　9
土佐一条切支丹異相……あべこうきち　17
戦国期の土佐国高吾地域の動きについての一考察（下）……朝倉　慶景　25
長宗我部氏の連歌会について……岩原　信守　33
土佐奥宮氏とその系譜（上）
――土佐史に名を留めた一族の軌跡…山本　武雄　39
森広定日記にみる土佐藩士の日常（二）…大野　充彦　48
わたくしの鎮魂歌・ビルマ戦線（下）…中村　明　54
花山院潜幸説……坂本　功　61
「イゴッソー」の語源を巡って……伊郷　好文　68
〔地域史談会の紹介〕
伊野史談会……竹原　清昭　74
「話題」
土佐藩のアームストロング砲…事務局　76
特集号の原稿募集について……　77
表紙解説……　75
お知らせ
「史談サロン」の開設……　38
「武家屋敷史談会」のご案内……　60
講演会のお知らせ……　24
懇親会のお誘い……　24
受贈図書……　24
投稿について……　47
編集後記……　77

H12 (2000) 3月

目　次　土佐史談　第二一四号

高知縣士族の社会移動（上）
――「士族家譜」の分析をとおして…瀬川　智子　1
安田町東島の仏像……前田　和男　10
吾椅駅助藤説について……岡林　裕彦　17
土佐奥宮氏とその系譜（下）
――土佐史に名を留めた一族の軌跡…山本　武雄　24
森広定日記にみる土佐藩士の日常（三）…大野　充彦　34
奥宮慥斎の『横倉紀行』……堀見　矩浩　41
暗殺下手人は誰か
本間精一郎殺害事件と石部宿事件の場合…横田　達雄　46
浜口雄幸と大正四年の衆議院選挙……正延　哲士　51
伊郷好文氏「『イゴッソー』の語源を巡って」を読んで
……竹本　義明　55
「伝武市半平太自刃の短刀」について　…別役　佳代　57
（論文紹介）アメリカ人宣教師グリナンの「土佐における封建的土地所有」について……事務局　64
〔地域史談会の紹介〕
秦史談会……松本　紀郎　67
役員改選のお知らせ……　9
投稿について……　9
新刊紹介……　40・69
「話題」
高知城三の丸北口の石垣……事務局　66
表紙解説……　69
平成十一年度事業報告……　70
谷是氏より「土佐史談会」へご寄付……　70
受贈ビデオ……　70
高知20世紀10大ニュース……　71
「史談サロン」
土佐史談会と私の出会い……　72
雨の史談会……　72
土佐史談会々則……　73
編集後記……　74
新規入会者ご紹介のお願い……　74

H12 (2000) 8月

目　次

土佐史談　第二二五号　「秦藤交代四〇〇年」特集号
―長宗我部から山内へ―

H 12 (2000) 12月

はじめに
―秦藤交代四百年の意義―……佐伯賢一　1

土佐に入国して来た山内氏について
―家系と一豊夫妻の前半生―……山内豊秋　3

織豊期長宗我部氏の一側面
―土佐一条氏との関係（御所体制）をめぐって―……秋澤繁　9

山内一豊の土佐入国とその課題……石躍胤央　18

長宗我部政権の特質について……朝倉慶景　25

関ヶ原合戦の経緯……渡邊哲哉　30

長宗我部盛親の参戦と喪国……佐伯賢一　38

『おあん物語』と女性史……松本瑛子　46

盛親軍、関ヶ原への往復大行軍……内川清輔　50

関ヶ原合戦史跡めぐり案内
―長宗我部盛親、戦いの跡を尋ねて―……佐伯賢一　55

山内一豊の〝戦功〟と土佐二十万石……依光貫之　58

毛利・島津と関ヶ原の戦い、そして幕末維新の薩・長・土……上田博信　65

浦戸一揆から開城まで……瀬戸鐵男　74

浦戸城跡……宅間一之　81

一豊夫人遠藤氏説……岩崎義郎　87

一豊夫人若宮氏説について……事務局　93

高知城……宅間一之　95

高知城下町の形成過程について……広谷喜十郎　101

高知城の石垣について解ったことと謎……島田晴江　107

山内一豊入国四〇〇年共同企画
「ひと・もの・こころ―土佐の近世」……実行委員会学芸員会議　111

慶長流離譚……依光貫之　115

出国した人々
佐倉堀田藩召抱えの香宗我部貞親と土佐旧臣……香宗我部豁志　118

桑名弥次兵衛の一族……正延哲士　121

佐川中村氏の場合……依光貫之　124

長宗我部遺臣の中村企図と下総佐倉奥宮家について……山本武雄　127

佐竹親辰……林勇作　134

盛親土佐除封後の旧津野領……市川豊八　137

土佐に残った人々
江戸時代初期の長宗我部旧家臣の動向について……広谷喜十郎　144

赤岡庄屋　浜五郎兵衛……前田年雄　148

山内時代初期に来国した人々
織田伊勢守……渡邊哲哉　150

森壱岐守勝信父子の来國……内川清輔　152

片岡半斎のこと……依光貫之　154

近世土佐の石高……事務局　156

平成13年春の史跡めぐりご案内……160
投稿について……37
受贈図書……80・110
書評（『維新土佐勤王史』のウソ・マコト）……158
新刊紹介（野中兼山・婉女そして土佐山田）……159
表紙解説……161
編集後記……161

目　次　土佐史談　第二一六号

岸田俊子と土佐（前）
―土佐へ導かれて―……横澤　清子　1
高知県船曳網漁業（技術）史（上）……岡林　正十郎　9
土佐日記・あらたな展開（一）……原田　英祐　21
永正五年の長岡郡岡豊城攻めについての一考察……朝倉　慶景　25
一条殿奉行人源康政について……有田　穎右　33
土佐一円氏の歩みと先祖書
羽根城と尾僧城は同体異名……山本　武雄　39
森広定日記にみる土佐藩士の日常（四）…大野　充彦　50
獅子門（美濃派）俳諧と魯松葬調固……竹本　義明　55
高知市神田の土地（上）……広田　博　62
勤皇か勤王か　併せて広辞苑を敲く……横田　達雄　74
東京都内の本県関係有名人の墓所……山本　泰三　76
（地域史談会の紹介）
南国史談会……乾　常美　81
「話題」
秀吉の朱印状と見性院のお里…事務局　84
「史談サロン」
青春の感動と感激……83
新刊紹介
「SAMURAI SKETCHES」（サムライスケッチ）……85
投稿について……49
特集号の原稿募集について……49
表紙解説……8
編集後記……86
郷土史講演会のお知らせ……85
懇親会のご案内……86

H13 (2001) 3月

目　次　土佐史談　第二一七号

明治初期における高知県の紅茶製造の動向
―茶業政策との関連において―…間宮　國夫　1
囲碁からみた長宗我部氏……朝倉　慶景　10
戦国期土佐一条氏研究の成果と課題……中脇　聖　20
野中兼山肖像画の謎……依光　貫之　27
掟・諸職人作料之事・考……安部　幸吉　31
岸田俊子と土佐（後）
―女性民権家の誕生―……横澤　清子　38
岸田俊子の五言古詩
「宿中讀新聞」の制作年について……竹本　義明　46
高知県船曳網漁業（技術）史（下）……岡林　正十郎　49
高知市神田の土地（下）……広田　博　62
龍馬登場映画一覧と裏ばなし……星加　敏文　72
室戸市最御崎寺所蔵大般若経奥書……前田　和男　75
県外（東京以外）の本県関係有名人の墓所……山本　泰三　80
（史料紹介）杉材と酒の値段
―大岡越前守ヨリ杉材ノ時価諮問……橋田　定男　85
新刊紹介
『高知城下町読本』……依光貫之　87
『高知県の歴史』……渡邊哲哉　88
投稿について……30
高本薫明氏よりご寄付……89
表紙解説……89
森口幸司さんを偲んで……高橋史朗　90
岡田明治さんを偲ぶ……三宮凱温　90
編集後記……91

H13 (2001) 8月

土佐史談会

目次

土佐史談　第二一八号　「兆民没後一〇〇年・秋水刑死九〇年」特集号

兆民没後百年・秋水刑死九十年に寄せて……佐伯賢一　1
龍馬・兆民・秋水……塩田庄兵衛　3
兆民の大きさ――封じこまれてきた思想――……猪野睦　11
坂本龍馬と中江兆民……広谷喜十郎　15
兆民と岸田俊子――明治の「ダヽッ子」と「おキャン娘」――……横澤清子　17
中江兆民著『三酔人経綸問答』について……渡邊哲哉　23
「続一年有半」とナカエニズム……窪田充治　29
中江家の系譜と兆民の周辺……高本薫明　37
大逆事件と文学者たち……高橋正　87
母の眼が見た大逆事件――幸徳秋水の母多治子宛書簡よりの推察――……山岡千枝子　95
画家・幸徳幸衛……鍵岡正謹　100
秋水漢詩研究の必要性……竹本義明　105
大逆事件と奥宮健之の生涯……山本武雄　112
大逆事件に連座した高知県人　坂本清馬……尾崎驍一　121
父小泉三申と秋水さんについて……小泉伸五　126
幸徳秋水の中村市議会顕彰決議への道のり……森岡邦廣　128
中江兆民経歴年表……事務局　135

「東洋のルソー中江兆民の生涯」展
高知市立自由民権記念館で開催される……事務局　42
『秋水から兆民へ、そして我が町山田町』……溝渕栄子　43
幸徳秋水の思想と明治政府……内川清輔　46
秋水の非戦平和論について……依光貫之　54
大逆事件の背景となった政治・社会状況――窒息した時代の空気――……森沢孝道　61
大逆事件と裁判……内川清輔　67
アメリカにおける秋水……間宮尚子　74
岡繁樹と幸徳秋水……小林和香　83
「人間秋水とゆかりの人々」展
幡多郷土資料館で開催される……事務局　139
幸徳秋水経歴年表……事務局　140
安芸市立歴史民俗資料館ミニ企画展
「安芸人物伝――岡繁樹とゆかりの人々――」……小林和香　145
故森口幸司氏を偲ぶ……ロバーツ・ルーク　147
平成14年春の史跡めぐりご案内……134
投稿について……146
郷土史講座のお誘い……45
受贈図書……36・41・45・53
特集号の原稿募集について……149
丹中山の歴史的墓地残る……146
表紙について……150
編集後記……150

2001.12
(H13)

目次　土佐史談　第二一九号

真覚寺日記にみる藩政末期宇佐の鰹漁…岡林　正十郎　1
長宗我部地検帳を読む
　土佐郡朝倉庄　1……中内　妙子　9
中村三万石廃絶考……安部　幸吉　17
北国に嫁いだ山内家の姫君……石川　泰志　25
偽書考
　――我が体験より――……横田　達雄　32
平尾喜寿と明治期茶業の振興
　――紅茶の海外市場開拓を中心に――…間宮　國夫　38
伊能忠敬測量日記と土佐の測量行程について（上）
　……山本　武雄　50
坂本龍馬の生家について……広田　博　59
　内川　清輔
兆民先生の辞令……ふじとのぶかつ　69
赤岡の俵屋（弘田家）と岩崎弥太郎……高本　薫明　73
先人のいしぶみ
　――碑は語る国道三一一号線の今昔――…岡田　忠清　75
「史談サロン」
　宿毛の泊屋を訪ねて……小川秀直　78
新刊紹介
『土佐國群書類従』……事務局　8
『萇野長知・孫文関係史料集』……事務局　72
『土佐のカツオ漁業史』……事務局　72
投稿について……24
表紙解説……37
郷土史講演会のお知らせ……71
「史談サロン」への投稿のお願い……78
編集後記……79

2002、3
(H14)
13年度分

目次　土佐史談　第二一一号

浜口雄幸と統帥権問題……正延　哲士　1
中世の土佐佐竹氏についての研究……朝倉　慶景　7
牛玉宝印版木について……前田　和男　16
阿波桑野城主東条関之兵衛の悲劇……瀬戸　鉄男　20
島弥九郎の子孫、
　長宗我部友親氏が鎮魂碑を建立……原田　英祐　22
土佐藩の「御船乗初式」について……山内　豊秋　24
伊能忠敬測量日記と土佐の測量行程について（下）
　……山本　武雄　35
木戸家古文書に見る土佐中村俳壇の展望(二)
　……浜田　数義　45
土居肥前守勝行顕彰碑文始末記……佐伯　賢一　49
浜口雄幸と野村茂久馬……内川　大海　57
タカクラ・テル考
　――書誌的評伝――……あべこうきち　59
長宗我部地検帳の中に出てくる「カナツキ給」
　……坂本　功　66
話題
①坂本龍馬家と島本蘭渓家……68
②幕末土佐で下士層が大活躍した動機…69
警鐘　市町村合併と公文書保存……70
史談サロン　鯨のエラ……島村泰吉　70
論文紹介……事務局
秋澤繁氏『日本一鑑』からみた南海路…72
荻慎一郎氏「高知城下の町庄屋について」
　……73
高松恵氏「高知城下における町会所」…74
関田英里先生を悼む……75
外崎光広先生の急逝を悼む……75
平成15年春の史跡めぐりのご案内……71
新刊紹介『寺川郷談』……事務局　19
郷土史講座のお誘い……44
新刊紹介　山内家史料
　幕末維新　第一編～第三編……34
投稿について・表紙解説……76
編集後記……77

2002、12
(H14)

目次　土佐史談　第二二〇号　山本大先生（たけし）追悼　特集号

略歴
遺影
「山本大先生追悼特集号」の刊行にあたって……佐伯賢一　1
山本大先生の御業績を偲ぶ……前田和男　2

山本先生の思い出・一部

山本先生と地方史研究協議会……木村礎　4
憶い出――山本先生との五〇年……永原慶二　5
忘れ難い温容と学殖……林英夫　7
山本大先生回想……宮地佐一郎　8
追憶　山本大先生……山内豊秋　10
山本大叔父と私の英学事始……山下重一　12
高知への旅……吉村昭　14
大学での山本大先生……渡邊昌美　16

山本先生の思い出・二部

回想の山本大先生……秋澤繁　18
山本先生を偲んで……朝倉慶景　19
映画を愛した大先生のこと……乾常美　19
山本大先生の思い出……浦野秀俊　21
演習旅行……大野充彦　22
山本大先生の思い出……荻慎一郎　23
山本大先生とのご縁……小椋克己　25
悼み　憶う……北村守平　26
山本大先生と高知市民図書館……関根善二　27
温容の山本先生をしのぶ……高橋史朗　28
山本大先生を偲んで……宅間一之　29
山本先生「高知県の教育史」刊行の頃……千葉昌弘　30
龍馬研究会二代目会長「山本大は春」……永国淳哉　31
小さな教室……西田博嘉　33
平尾さんにつながる巨峰……橋井昭六　34
山本先生の想い出……広谷喜十郎　35
「山本大先生の思い出」……前原孝清　37
山本大先生の学恩に感謝して……松本瑛子　38
天性の史家　山本大先生……間宮尚子　39
礎石と瑞宝殿と山本大先生……森啓　41
高知のオヤジ……山内尚　42
笑顔で見守って下さった先生……依光貫之　44

一般論文

長宗我部元親の書状は語る……野本亮　46
清滝寺の鎮守と鎮護社について……岡本健児　52
津野親忠についての一考察……朝倉慶景　54
戦国末期土佐一条家臣「康政」の地位と権限（上）……中脇聖　64
五藤家文書の蔵書目録史料について(上)……川澤桂子　70
木戸家古文書に見る土佐中村俳壇の展望(一)……浜田数義　79
浜口氏の家系……正延哲士　82
戦前の高知県のメーデーについて……吉田文茂　85
坂本竜馬銅像のナゾ……内川大海　92
手結山震洋部隊の惨劇とその背景……前田祐司　94
高知の戦争遺跡とその保存……窪田充治　102
戸次川合戦の慰霊塔面目一新……細川博敏　109
高知県の県民性・イゴッソーとハチキン……原田英祐　111
南海地震津波のあらまし……間城龍男　115
秋の史跡めぐりご案内……123
郷土史講座のお誘い……91
新刊紹介（西園寺公望と明治の文人たち）……121
〃（土佐藩家老物語）……122
〃（高知県の近代化遺産）……45
春の史跡めぐり（報告）
「桜咲く尾道から福山歴史博物館へ」……佐伯賢一　117
「春の史跡めぐり　レジュメより」……渡邊哲哉　118
十三年度事業報告……120
投稿について……53
受贈図書……63・84
編集後記……124

2002.8
(H14)

目　次　土佐史談　第二二二号

長宗我部元親の岳父について……朝倉　慶景　1
高知県士族の構造と性格（上）……瀬川　智子　10
五藤家文書の蔵書目録史料について(下)…川澤　桂子　18
韮生山崩れにまつわる伝説について……野中佐知子　26
土佐を愛した《異郷人》
——教育者福井彦次郎秘話——……松田　裕之　34
大正期町を流して商売していた職人や商売人
……高本　薫明　42
父　弘田龍太郎を語る……藤田　妙子　47
〝長曽我部信親の鎮魂碑〟建つ……細川　博敏　49
秋の史跡巡りに参加して……上田　茂敏　50
新刊紹介
『長宗我部家臣録』……秋澤　繁　52
『土佐國編年史料控　第一巻』……渡邊哲哉　53
『一豊の妻見性院出自の謎を追う』佐伯賢一　54
宮地佐一郎氏の高知県文化賞受賞……谷　是　55
表紙解説……57
受贈図書……56
郷土史講演会のお知らせ……56
懇親会のお知らせ……56
平成14年度新入会員紹介……58
特集号の原稿募集について……58
投稿について……33
編集後記……59

目　次　土佐史談　第二二三号

土佐藩の大政奉還論決定過程について…豊田　満広　1
高知城伝下屋敷跡の発掘調査……池澤　俊幸　10
長宗我部元親夫人の出自について……朝倉　慶景　22
いわゆる「長徳寺三社」について……岡林　裕彦　30
戦国末期土佐一条氏家臣「康政」の地位と権現（下）
……中脇　聖　34
中山高陽と長谷川平蔵……竹本　義明　42
『真覚寺日記』にみる
藩政末期宇佐の物価と賃金……岡林正十郎　49
古絵図と文献の語る室津港（上）……山本　武雄　56
高知県士族の構造と性格（中）……瀬川　智子　68
高知市上町（街）の土地（上）……広田　博　76
投稿について……9
表紙解説……33
郷土史講座へのお誘い……33
平成14年度事業報告……85
平成15年秋の史跡めぐりご案内……86
第24回平尾学術奨励賞きまる……87
新会員入会勧誘のお願い……87
編集後記……88

目　次

土佐史談　第二三四号　「土佐の災害」特集号

Ⅰ．地震・津波

宝永・安政・昭和の南海大地震と土佐……鈴木　堯士　1

南海地震による四国の津波被害……村上　仁士　7

宝永大地震・大津波……間城　龍男　15

安政大地震（南海地震）における
余震の発生状況について……岡林　正十郎　21

島村右馬丞日記『春秋自記帖』に見る
安政南海地震……渡邊　哲哉　27

歴史地震から……岡野　健之助　32

土佐の地震津浪碑（上）……岡村　庄造　36

昭和四五年（一九七〇）台風十号……広田　博　76

土讃線開通と高知市東部水害……橋田　稔　82

四万十川の洪水と治水……宮内　英樹　87

大正九年の災害復旧記念碑について……山本　弘光　95

室戸岬測候所と羽根を襲った台風……山本　武雄　102

記憶の中の室戸台風……島村　泰吉　111

史上最大「室戸颱風」惨状記録……小松　勝記　115

Ⅲ．その他

災害と社会的弱者の問題……松本　瑛子　119

島村右馬允日記にみる幕末の伝染病
……小林　和香　124

地震・津波の遺跡を訪ねて……広谷　喜十郎　42

須崎における地震と津波……香﨑　和平　46

昭和の南海大地震～「南海大震災誌」の語るもの～
……宮崎　利博　52

Ⅱ．風水害

台風・豪雨と土佐……澤本　弘志　57

寛文の甚雨強風の記録
――御入国以来之損亡御座候――
……あべこうきち　64

高知城下町の水防と洪水……間城　龍男　70

特集号の原稿募集について……14

平成16年春の史跡めぐりご案内……35

郷土史講座のご案内……63

投稿について……69

新刊紹介「南海地震の碑を訪ねて」……69

史談サロンの投稿について……75

受贈図書……110・129

表紙解説……130

編集後記……130

目　次　土佐史談　第二二五号

高知殖民協会の設立と活動
――一八九三～四年における――
……間宮　國夫　1

織豊期の土佐吉良氏についての一考察
……朝倉　慶景　13

戦国期長宗我部氏研究の現状と課題
――九〇年以降の成果を中心として――
……中脇　聖　22

古絵図と文献の語る室津港（下）……山本　武雄　29

土佐の地震津浪碑（下）……岡村　庄造　41

木戸家古文書に見る土佐中村俳壇の展望(三)
……浜田　数義　47

フランス語学者山崎樵策の回想（上）
―海南私塾一期生の半生―
……松田　裕之　53

まぼろしの宇田滄溟著『板垣退助君伝記』
……公文　豪　57

ミツマタ衰退と百円紙幣の硬貨化……高木　伸一　64

「史談サロン」　藁打ち石……松木　瑛子　71

投稿について……21

表紙解説……52

郷土史講演会のお知らせ……72

懇親会のお知らせ……72

史談サロンへの投稿のお願い……52

平成15年度新入会員紹介……40

受贈図書……40

編集後記……72

目　次　土佐史談　第二二六号

土佐藩品川下屋敷と浜川砲台……小美濃　清明　1

土佐大平氏についての一考察（上）……朝倉　慶景　8

土佐一条氏成立の背景と権力構造について（上）
……中脇　聖　17

土佐国人加久見氏と金剛福寺の関係について
―蓮光寺勧進状を中心に―……東近　伸　25

木戸家古文書に見る土佐中村俳壇の展望(四)
……浜田　数義　32

高知県士族の構造と性格（下）……瀬川　智子　42

フランス語学者山崎樵策の回想（下）
―海南私塾一期生の半生―……松田　裕之　54

落合寅市の土佐潜伏と尻無川事件……公文　豪　60

第二次上海事変と歩兵第四四連隊……内川　清輔　67

投稿について……16

平成16年秋の史跡めぐりご案内……24

表紙解説……41

郷土史講座へのお誘い……53

史談サロンへの投稿のお願い……59

新刊紹介　前田和男著
『資料土佐の鰐口』……79

平成15年度事業報告……80

受贈図書……81

新会員入会勧誘のお願い……81

編集後記……82

新入挨拶……82

目　次

土佐史談　第二二七号　「土佐の女性史」特集号

はじめに……佐伯　賢一　1
野中婉、その生き方……依光　貫之　3
大塚楠緒子と夏目漱石……高橋　正　7
高知県婦人融和連盟をめぐって……吉田　文茂　15
室町時代の女領主八木清高女……間宮　尚子　23
島村右馬丞日記にみる結婚と離婚……小林　和香　32
江戸時代にみられる女性の姿
——高知城下町——……高松　恵紅珠　38
女医・野中婉……広谷　喜十郎　47
物語「地中に埋もれていた土佐の女性」……宅間　一之　52
女性の碑（いしぶみ）……岡村　庄造　60
茶の湯と女性……川澤　桂子　66
長島愛生園と土井八枝……織田　篤子　77
北見志保子（山川朱実）
——土佐の生んだ偉大な女流文学の先駆者——
……別役　佳代　83
高知県の保育（幼児教育）の
発祥と保育者像……森岡　和子　90
小野　英「八拾余年の思出」……木戸　秀雄　98
自由民権運動の女性たち……大木　基子　108
楠瀬喜多の選挙権要求と土佐州会……公文　豪　115
郷土史講座のご案内……114
受贈図書……107・140
平成十七年春の史跡めぐりご案内……141
編集後記……141
高知県における興亜少年隊・少女隊の結成と展開
——「満蒙開拓青少年義勇軍」送出運動との
関わりを中心に——……小幡　久美子　122
機祝いと嫁着物に関する伝承
——土佐の婚姻習俗の一断面——　坂本　正夫　128
絵馬に描かれた女性……畠中　宏一　135
史料紹介・三宮家資料に見る
藩政期の結婚……渡邊　哲哉　138
投稿について
土佐史談関東支部発足計画について……2
特集号の原稿募集について……14
表紙解説……46
史談サロンへの投稿のお願い……51
平成十六年　秋の京都史跡めぐり
印象記　橋田　稔……75

投稿について

1、投稿は原則として会員に限ります。ただし、依頼原稿はその限りでありません。
2、投稿される場合は、写真、図などを含めて四〇〇字詰原稿用紙二〇枚以内にまとめて下さい。
3、右の範囲にまとめられない場合は、連載三回まで（四〇〇字詰原稿用紙六〇枚以内）とします。ただし、当方で連載を依頼した場合は例外とします。
4、原稿と併載の写真、挿絵、地図などで枚数の多いものは、編集部において適宜取捨することがあります。原則として投稿原稿は返却しません。
5、抜刷の費用は個人負担になっています。
6、投稿原稿はすべて編集委員会において検討のうえ、採否の決定をします。
7、土佐史談229号平常号の投稿の〆切は平成17年3月31日です。

目　次　土佐史談　第二二八号

西原清東と出間勤学会（上）……明神　慶昌　1
土佐大平氏についての一考察（下）……朝倉　慶景　8
延喜式にみる土佐……安部　幸吉　14
飯積寺十一面観音像造像銘に見える
　鎌倉後期の仏師・圓海について…東近　伸　22
山川城跡……前田　和男・大原　純一　28
高知市上町（街）の土地（中）
　四、明治二十年頃～昭和十年頃の上町（街）
　……広田　博　34
高知城下町の謎……間城　龍男　43
明治十七年の高知県酒造家大弾圧……公文　豪　46
シルクロードを通って来た珊瑚……岡林　正十郎　54
特集号の原稿募集について……　21
投稿について……　27
受贈図書……　42
新刊紹介　前田和男編著
　『土佐國編年史料控　第三巻』……　53
関東支部発足について……　63
宮地佐一郎先生を悼んで……　64
表紙解説……　66
平成17年秋の史跡めぐりご案内……　65
編集後記……　66

目　次　土佐史談　第二二九号

今村WARAU伝（上）……ふじとのぶかつ　1
土佐国郡家と沼山村馬牧（マキ・ウママキ）の歴史地理学的考察
　―土佐郡・長岡郡家と沼山村馬牧―
　……朝倉　慶景　9
延喜式にみる土佐Ⅱ……安部　幸吉　16
香宗我部秋家についての一考察
　……窪内　茂　24
観応の擾乱と土佐国
　―長徳寺観応二年文書小考―…福岡　彰徳　32
清高女
　―八木氏から本山氏への謎を解くカギとなる女性―
　……岡林　裕彦　38
『採玉集』初篇の全貌……竹本　義明　46
京都市のびわ湖疏水と高知人脈……橋田　稔　52
高知市上町（街）の土地（下）……広田　博　59
春の史跡めぐりに参加して……上田　茂敏　71
「史談サロン」への投稿のお願い……　31
投稿について……　45
受贈図書……　45・74
郷土史講座へのお誘い……　69
新会員入会勧誘のお願い……　69
平成十七年　秋の史跡めぐり……　70
郷土史入門講座ご案内……　73
平成十六年度事業報告……　75
編集委員会からのお詫び……　76
表紙解説……　77
第十一回郷土歴史散歩のご案内……　77
ご一報下さい……　78
編集後記……　78

目　次

土佐史談　第二三〇号　「戦争特集」　特集号

「日露戦争一〇〇年・太平洋戦争六〇年」
特集にあたって……土佐史談編集委員会　1

日露戦争から東満州虎林駐屯までの
歩兵第四四連隊……内川清輔　3

土陽新聞社説にみる日露戦争……公文豪　18

日露戦争と土佐平民倶楽部……山泉進　26

土佐海軍の系譜……石川泰志　33

一老兵の日清戦争体験談と
小笠原長生著『海戦日録』……瀬戸鉄男　41

日露戦争の激闘
――旅順攻略のその時――……福吉要吉　49

「高校生が調べた地域の朝鮮の人びとの歴史」
……柿内芳治　121

高知市空襲と県下の戦災
――高知・空襲と戦災を記録する会――
……梅原憲作　126

女子挺身隊の記録……三浦惇　139

戦没者名簿を通して見た太平洋戦争
――遠洋漁民の戦いを中心に――　島村泰吉　145

乃木希典書の忠魂碑……岩崎義郎　156

南国市の忠霊塔は何を訴えているか……窪田充治　160

南国市に残る旧日本軍陣地遺構とその戦術
……前田祐司　166

高知の戦争遺跡……事務局　177

精鋭・関東軍を偲ぶ
――日露戦勝よりシベリア抑留までの見聞記――
……橋田稔　54

ベトナム独立運動と土佐人
……内川大海／内川清輔　63

高知一九三〇年代の反戦運動……猪野睦　79

田中英光の戦争体験小説
――日中戦争の実態をリアルに描く――
……高橋正　86

一兵士の大陸戦線従軍記……岡林正十郎　96

滋賀丸事件にみる「戦争」……金井明　111

「史談サロン」への投稿のお願い　17
投稿について……25
郷土史講座のご案内……48
受贈図書……53
各文化施設からのお知らせ……78
特集号の原稿募集について……95
平成18年　春の史跡めぐりご案内……138
表紙解説……144
編集後記……165
本会関東支部第一回会合について……

「史談サロン」への投稿のお願い

土佐史談会についてのご意見、要望、近況、旅行での感想など何でも結構ですので、お気軽にお寄せください。

投稿要領はつぎのとおりです。

・原則として四百字詰原稿用紙一・五枚～三枚（写真等も含めて）程度。

原稿のメ切は一般原稿と同じです。

目　次　土佐史談　第二三二号

橘系安芸氏と安芸地域について……朝倉　慶景　1
土佐一条家の成立と国人加久見氏の役割
——蓮光寺鋳鐘勧進状奥書署判に見える以南宗勝の官途名についての考察を中心に——
……東近　伸　7
密使・田中孫作……岩﨑　義郎　17
奥宮正樹「測量日記」翻字（上）
——伊能忠敬測量隊の案内をした土佐藩役人の記録——
……大久保朝子・足達　康・竹本　義明　24
森田梅礪、清国漂流民護送余話
……竹本　義明　36
今村WARAU伝（中）……ふじとのぶかつ　45
明治十一年高知の電信騒動ノート
——文明をめぐる官と民の葛藤——
……松田　裕之　53
西原清東と出間勤学会（下）……明神　慶昌　60
図説・比島から一宮への往還……小松　勝記　67
土佐の皿鉢についての一考察
——東洋町の組皿鉢のルーツを探る——
……原田　英祐　73
投稿について……35
特集号の原稿募集について……52
「史談サロン」への投稿のお願い……59
表紙解説……66
編集後記……77
平成十八年　春の史跡めぐりご案内……78

目　次　土佐史談　第二三二号

崎山比佐衛と海外植民学校　—高知県移民史の一齣—
……間宮國夫　1
戦国末期の国人本山茂辰とその家族たち
……朝倉慶景　12
奥宮正樹「測量日記」翻字（下）
—伊能忠敬測量隊の案内をした土佐藩役人の記録—
……大久保朝子・竹本義明・足達　康　19
土佐藩の天気予報と種崎日和山……間城龍男　30
今村WARAU伝(下)……ふじとのぶかつ　35
黎明期在米堀見恭作の農業研修……間宮尚子　43
長井長義と土佐人(一)……渋谷雅之　51
川谷横雲……小林万利子　58
【歴史サロン】
横雲師の書業と思い出……千谷小介　74
川村窮處『吸霞軒詩鈔』……竹本義明　77
史跡めぐりへのお誘い……29
郷土史入門講座へのお誘い……50
郷土史講座へのお誘い……87
表紙解説(谷　是)……88
編集後記……89

目　次

土佐史談　第二三三号

『土佐の芸能・娯楽・大衆風俗史』特集号

土佐はニワトリ王国
――土佐で作られたニワトリ達――
……都築政起　1

土佐の茶道史……山崎博司　26

土佐の能楽……尾本師子　36

囲碁林家五世門入（井家道蔵）について
……朝倉慶景　41

土佐の華道史……尾木豊尚　48

高知の写真史―幕末から大正―……影山千夏　54

土佐の西洋音楽と牧野富太郎……竹村　脩　64

明治の劇場……公文　豪　76

自由民権運動期における高知県の公娼制度について
……氏原和彦　87

高知県の日本舞踊界……花柳昌延　106

弘岡人形座にみる西畑人形の変遷……林　重道　113

七世・竹本土佐大夫……瀬戸鉄男　121

「俄」の現在……佐藤恵里　131

とさ現代民話の主人公……市原麟一郎　142

土佐のゴルフ史……山崎信行　151

土佐の新劇・学生演劇史……福井　朗　161

土佐の映画人列伝……星加敏文　172

高知の漫画文化史……田所のりあき　184

遊漁の歴史と醍醐味……岡林正十郎　196

土佐のお座敷遊び……北村文和　209

土佐史談会人事異動……25

高知県文化賞受賞（前田和男氏）……25

土佐史談会活動報告……40

第27回平尾学術奨励賞（公文　豪氏）……40

投稿について……47

第232号正誤表……63

新会員の入会勧誘のお願い……63

最近の高知県の文化事情（その一）……105

最近の高知県の文化事情（その二）……141

【展示会紹介】
「大正デモクラシーをかけぬけた青春群像
―高知県社会労働運動史展」
……内川清輔　171

郷土史講座へのお誘い……195

編集後記……207

関東支部会活動報告……208

【新刊紹介】……渡邊哲哉・森澤由津子　211

目　次　土佐史談　第二三四号

駐韓公使大石正己と防穀賠償交渉……安岡昭男　1
土佐国安芸郡家についての歴史地理学的考察……朝倉慶景　10
今西氏の出自と名本今西氏についての一考察……窪内茂　15
多田吉左衛門と網掛突取捕鯨……太地亮　23
谷真潮著『北渓集』……竹本義明　36
長井長義と土佐人（二）……渋谷雅之　44
孫文の姪と結婚した田攸清使……内川大海・内川清輔　52
資料紹介「中国近代史と土佐人」……公文豪　63
吉永虎馬とその人物交流……橋田俊介　64
【史談サロン】
フラフ考……内川清輔　72
関東支部活動報告……間宮尚子　73
【新刊紹介】
伊能測量隊土佐をゆく―測量日記のすべて……山本武雄　74
ヘンロ道を辿る……小松勝記　74
街道の日本史47土佐と南海道……秋澤繁・荻慎一郎　75
第233号正誤表……9
新会員の入会勧誘のお願い……9
投稿について……51
受贈図書……71
編集後記……73

目　次　土佐史談　第二三五号

立志学舎と英学……山下重一　2
土佐国幡多荘の船所について……東近伸　10
長宗我部氏と応仁の乱について……朝倉慶景　19
永禄六年以降の軍記物に記された本山氏の動向についての一考察……窪内茂　23
一條教房土佐に発つ　配流の地は希望の国に……笠井晶二　29
岸本次郎介朋直……竹本義明　37
纂要録―先祖の記録……山川光彦　49
長井長義と土佐人（三）……渋谷雅之　57
【資料紹介】仙台市博物館所蔵書翰（第一回）
吉田東洋・吉村虎太郎……横田達雄　64
神社合祀　明治の宗教政策を考える……石川泰志　69
追跡ドキュメント
墜落したB29を追って（上）……前田祐司　78
ごあいさつに代えて……高橋正　1
投稿について……22
郷土史講座のご案内……48
郷土歴史散歩のご案内……48
郷土史入門講座（3回シリーズ）のご案内……68
松岡司著『宰相野中兼山伝』を読む……高橋正　85
【高知新聞の記事から】……86
平成18年度事業実績……87
【史談サロン】土佐史談会と国際交流……内川清輔　88

目次

土佐史談　第二三六号　「土佐の産業史」特集号

はじめに……谷　是　1

高知の中央市場制度成立前史
―全国第二の中央市場―……田村安興　3

戦前における土佐の国有林材流通史…川田勲　16

高知の興隆期電気事業……内川清輔
広田博　30

高知県の化学工業の
歴史と現況について……清遠幸男　45

度量衡史と土佐の事業者の
関わりについて……濱口公明　48

土佐の肥料業史……神原章　61

稲生地区の石灰製品の近代運搬史……田中宏明　66

土佐のビニール園芸史……前川穎司
前川卓也　153

戦中・戦後の土佐の酒造業史……松尾昭仁郎　166

土佐の洋館史……小谷匡宏　175

土佐の民有林業史……橋田稔　189

投稿について

『開成館』―開成館跡調査報告書
内川清輔……15

「史談サロン」への投稿のお願い……119

史跡めぐり……165

【新刊紹介】

史談サロン「開成門の前の大砲の身元」
内川清輔……207

編集後記

土佐電気鉄道……山本淳一　69

土佐打刃物と産地形成……山崎道信　85

土佐の自動車……西山俊彦　94

米の流通史―付　土佐―……松本紀郎　99

土佐の薬業史……岡本友男　105

土佐の珊瑚・先人の歩み
天平「胡渡り」から一二五五年……庄境邦雄　120

土佐カツオ漁業史の問題点……広谷喜十郎　129

土佐における漁具・船具の変遷史……岡林正十郎　137

高知県手すき和紙……上田剛司　150

投稿について

1、投稿は、原則として会員の方に限ります。ただし、依頼原稿はその限りではありません。なお、投稿原稿は原則として返却いたしません。

2、投稿される場合は、写真や図などを含めて四百字詰原稿用紙三十枚以内でお願いします。
三十枚以内にまとめられない場合は、三回連載を限度として連載させていただきます。ただし、当史談会で連載依頼した場合は例外とします。

3、原稿はできるだけフロッピー・CD等に入れてください。（上下二段、文字数二六字、行数二三行）

4、原稿と併載の写真や、地図、系図等で点数の多いものは、編集委員会で適宜取捨させていただく場合があります。

5、投稿原稿の採否は、編集委員会で検討のうえ決定します。

6、抜刷は個人負担となります。（抜刷代＋送料）

7、土佐史談二三八号（平常号）の投稿原稿の締め切りは、平成二十年三月二十日です。

目　次

土佐史談　第二三七号

戦国末期における給人の生業形態と河川水運
—土佐国山間部柳瀬川・春日川とその流域—
……片岡　健　2

長宗我部氏と
室町幕府の関係について……朝倉慶景　14

中世爪白の仏教文化と歴史的背景
—覚夢寺釈迦堂・阿弥陀堂と東小路について—
……東近伸　19

【資料紹介】仙台市博物館所蔵書翰（第二回）
武市半平太・間崎滄浪……横田達雄　30

大正デモクラシーから
満州事変までの高知——(上)大正……内川清輔　33

墜落したB29を追って（下）……前田祐司　47

戦後同人誌の流れ(一)……猪野睦　55

一九四九年の高校再編成……岡林裕彦　65

七つの海を巡った
マグロ漁船員の一代記……岡林正十郎　74

表紙写真説明……谷是　1

「史談サロン」への投稿のお願い……13

【新刊紹介】

史談サロン〝ああ満州〟…内川清輔　85

投稿について……86

土佐史談会の開館日時変更のお知らせ

編集後記

受講図書

目　次

土佐史談　第二三八号

一九〇〇年代アメリカにおける高知県移民の態様
—岡直樹編『北米の高知県人』を素材として—
……間宮國夫　1

戦国期の香宗我部氏について……朝倉慶景　14

高知県南国市岡豊町・小蓮について
……小松勝記　22

楠瀬大枝の歌……竹本義明　28

高知大空襲・
墜落したB29を追って……前田祐司　38

〈歴史随想〉
曾祖父・島本仲道の
故郷土佐を訪ねて……島本昭　51

〈報告〉丹中山（たんちゅうざん）史跡公園
「坂本家墓所」できる……内川清輔　62

投稿について……37

「史談サロン」への投稿のお願い……63

表紙写真説明……間宮國夫　66

19年度事業実績……67

20年度事業計画……68

追悼……69

ご案内……70

目　次

土佐史談　第二三九号　「欧米文化と土佐人の交流」特集号

アメリカにおける馬場辰猪・人民外交論……松岡僖一　1
土佐のキリシタン……岡村庄造　12
桑名古庵とキリシタン……岩﨑義郎　23
日・仏の悲劇―堺事件の真相……高橋正　33
「ジョン・マン」と「中濱万次郎」―グローバル・マインドの形成―……北代淳二　51
土佐藩海外派遣第一号・山田馬次郎の研究……ふじとのぶかつ　62
前田壮馬……小川三枝　76
元海援隊士のアメリカ留学―菅野覚兵衛と白峰駿馬―……佐藤寿良　86
岩倉使節会計　田中光顕……安岡昭男　98
ロンドンに斃れた若き志士　福岡守人……犬塚孝明　108
中江兆民のフランス……猪野睦　113
中島信行・岸田俊子の欧米体験……横澤清子　122
古沢滋と自由民権運動……山下重一　132
弘田長の留学……渋谷雅之　143
岩崎彌之助・岩崎久彌……小林正彬　153
後藤象二郎の外遊……大橋昭夫　161
嶋村速雄と吉松茂太郎―海外経験豊富な海兵同期の両提督―……高橋秀典　172
アメリカ南長老派宣教師の働きとその響き……門脇昭　190
反骨の人―岡繁樹……高橋正　205
奥宮健之とナショナリズム……間宮國夫　211
幸徳秋水の系譜ならびに英学について……間宮尚子　221
広井勇と欧米文化……上森千秋　231
寺田寅彦の欧州留学……永国淳哉　240
セルボーニアン西谷退三の虚像と実像……井沢浩一　260
小島祐馬とフランス留学……中森健二　272
山脇信徳……河村章代　289
土佐のロマン・ロラン　片山敏彦……永田和子　297
洋画家・中村博のフランス留学……谷是　309
漂着船と土佐……渡邊哲哉　319
引用文献……22
投稿について……75
春の史跡めぐり……171
編集後記……321
新刊紹介……321

目　次　土佐史談　第二四〇号

吉井勇の〈高知・歌行脚時代〉ノート（一）
―大鹿卓宛書簡新資料をもとに―
……細川光洋　1

長徳寺・吾橋庄について……岡林裕彦　20

弘岡吉良氏について……朝倉慶景　33

種崎船匠孫八と洋式造船……岡義秀　40

岡軌光と山田十畝……公文豪　52

寺田寅彦研究――寅彦の浮世絵考――
……永国淳哉　62

「土佐日記」研究史年表……野本幸男　68

史料から白峯駿馬と近藤長次郎を探る
―関東例会を終えて―
……皆川真理子　114

投稿について……　61

引用文献……　124

関東支部活動報告……　125

関東支部　第七回例会のご案内……　126

第一回幡多地区・出前講座
開催について……　126

お知らせ……　127

目　次　土佐史談　第二四一号

戦国・織豊期の波川氏についての一考察
……朝倉慶景　1

最蔵坊小笠原一学について……山本武雄　9

近世和文体史と土佐の和文（上）
……竹本義明　19

大正デモクラシーから
満州事変までの高知（中）―昭和初期
……内川清輔　29

吉井勇の〈高知・歌行脚時代〉ノート（二）
―大鹿卓宛書簡新資料をもとに―
……細川光洋　44

会員の動向・新会員入会のお願い……　58

投稿について

一、投稿原稿は、原則として会員の方に限ります。ただし、依頼原稿はその限りではありません。なお、投稿原稿は返却いたしません。

二、投稿される場合、【平常号】原稿用紙二五枚以内（史談頁一〇頁）でお願いいたします。長編の場合は、三回連載を限度とさせていただきます。ただし、連載依頼した場合は例外とします。【特集号】原稿用紙四〇枚以内（史談頁一六頁）でお願いいたします。

＊原稿枚数が多い場合は、編集委員会にて割愛させていただく場合があります。

三、原稿は、手書き原稿でもかまいませんが、できるだけフロッピー・CD等に入れて、データー渡しでお願いいたします。

（上下二段、文字数二二字、行数二〇行）

四、原稿と併催の写真や、地図、系図等で枚数の多いものは、編集委員会で適宜取捨させていただく場合があります。

五、投稿原稿の採否は、編集委員会で検討のうえ決定いたします。

六、抜刷は個人負担となります。（抜刷代＋送料）

目　次

土佐史談　第二四二号　「土佐の古代・中世史」特集号

土佐一条家関係史料補遺 ……石野弥栄 1
地検帳の名請分析による在地構造の一様相
—高岡郡蓮池城周辺地の事例—
……大脇保彦 13
伊予の海賊衆来島村上氏にあてた長宗我部元親書状
……山内譲 30
中世前期土佐国の地域構造と権力配置
—源希義とその周辺の考察から—
……市村高男 41
鎌倉時代の介良荘 ……福岡彰徳 65
氷上志計志麻呂配流伝承地について
……香﨑和平 81
中世金剛福寺の勧進活動について
……東近伸 88
大平氏の惣庶と官途について
……窪内茂 102
『桃華藥葉』に見る
土佐国幡多庄と『大乗院寺社雑事記』
……池内敏彰 121
蓮池城について ……板原博文 141
津野地検帳は語る　津野家臣所領一覧
……市川豊八 152
石仏に見える土佐の中世史 ……岡村庄造 170
義天玄詔について ……朝倉慶景 184

目　次

土佐史談　第二四三号

尊良親王配流地について
—第二仮御所「王野山御殿跡」を中心に—
……橋田栄澄 1
最後の国人山田氏とその嫡子について
……朝倉慶景 17
近世和文体史と土佐の和文（下）
……竹本義明 25
山崎年信伝備考
—坂本龍馬伝
「汗血千里の駒」（坂崎紫瀾著）の絵師
……中村茂生 34
大正デモクラシーから
満州事変までの高知（下）—満州事変へ
……内川清輔 50
戦前・戦中における一漁村の青年団活動
……岡林正十郎 69
【史料紹介】
千葉佐那と泥棒、お龍の死 …公文豪 79
「龍馬学十講座」実施について …… 33
投稿について …… 68
広告のお願い …… 83
受贈図書 …… 84
編集後記 …… 85

目　次

土佐史談　第二四四号

長宗我部氏の名字と居住地について
……朝倉慶景　1

一条摂関家と遣明船（その1）…池内敏彰　7

キリシタン史料から見た四万十川
（わたりがわ）合戦と一条兼定
……東近伸　26

御船大工棟梁岡氏の家系と技能継承
……岡義秀　41

度会姓と桧垣氏一族……山本武雄　55

奥宮健之と移民問題……間宮國夫　76

維新の群像十講座……25

史跡めぐりのご案内……90

投稿について・追加と訂正・編集後記

投稿について

一、投稿は、原則として会員の方に限ります。ただし、依頼原稿はその限りではありません。なお、投稿原稿は原則として返却いたしません。

二、投稿される場合は、
【平常号】写真や図などを含めて原稿用紙二五枚以内（史談頁一〇頁）でお願いします。
長編の場合は、三回連載を限度とさせていただきます。ただし、連載依頼した場合は例外とします。
【特集号】写真や図などを含めて原稿用紙四〇枚以内（史談頁一六頁）でお願いします。

三、原稿はできるだけフロッピー・CD等に入れてください。（上下二段、文字数二二字、行数二〇行）

四、原稿と併載の写真や、地図、系図等で点数の多いものは、編集委員会で適宜取捨させていただく場合があります。

五、投稿原稿の採否は、編集委員会で検討のうえ決定します。

六、抜刷は個人負担となります。（抜刷代＋送料）

目　次

土佐史談　第二四五号　「明治維新の群像」特集号

幕末土佐藩の国是（藩論）……松岡司　1

坂本龍馬の遺志を継いだ男・
菅野覚兵衛（千屋寅之助）
……佐藤寿良　120

田中光顕と「志士」顕彰
――維新史料論との架橋――
……高田祐介　15

樋口真吉のこと……南寿吉　135

溝渕廣之丞と幻の「自然堂」…渋谷雅之　32

堀見熙助と民権政社佐川南山社…間宮尚子　150

吉田松陰と坂本龍馬を繋ぐもの
――小田村素太郎（楫取素彦）を通して
……加藤健太郎　46

投稿について……58

広告のお願い……119

幕末の板垣退助……公文豪　59

引用の仕方について……149

明治維新の群像　中濱万次郎
～その帰郷の意図と黒船来航～
……永国淳哉　76

関東支部　第九回例会報告……161

信念を貫いた土方（ひじかた）久元の系譜…松本紀郎　99

歴史サロン……162

土佐勤王党と須崎の志士たち…香﨑和平　113

編集後記

目　次　土佐史談　第二四六号

尊良（たかなが）親王の来歴と年齢について
……橋田栄澄　1

永禄三年の長宗我部氏による
吾川郡御畳瀬（みませ）侵攻について
……朝倉慶景　21

戦国末期における土佐郡森村名主の研究
―瀬戸・黒丸名主西之内氏について―
……窪内茂　28

大政奉還と御建白大意について
……山本武雄　44

大政奉還建白書の浄書者、長岡謙吉と藤本淳七
……松岡司　55

日高村の郷士出身・松岡毅軒（時敏）と
当時の日高村下分のこと
……武山高之　62

黒岩健一の「國境日記」
―京都府立総合資料館「吉井勇資料」所蔵
……細川光洋　85

幻の四国上陸作戦・パステルⅡ
……前田祐司　99

投稿について……　54

引用の仕方について

編集後記

目　次　土佐史談　第二四七号

明治期の政党認識に関する一考察
……大庭裕介　1

土佐一条氏の高野山過去帳における按察（あぜち）使について
……朝倉慶景　11

中山高陽の「守愚」と晩年の生活
……竹本義明　18

土佐一条家当主房基と『桃華藻葉』の奥書
……池内敏彰　28

高岡郡のいわゆる戸波城について
……朝倉慶景　40

坂本龍馬「生家」説批判……公文豪　48

土佐史談会ホームページ……　10

投稿について……　59

郷土歴史散歩……　60

歴史サロン……　61

土佐の偉人十講座……　62

年間事業　参加人数調べ（二十二年度）
……　63

史蹟めぐり……　64

お知らせ・表紙解説・訂正のお願い

目　次

土佐史談　第二四八号　「近世の土佐」特集号

土佐の近世絵図、その歴史地理資料面の解題事始め
―高知城下町絵図を中心事例に―
……大脇保彦　1

慶長・元和期における土佐山内家の領国経営
……岡　義秀　15

高知城下町屋に住む名字を持つ者について
……高松恵紅珠　39

近世土佐の国境とヘンロ……小松勝記　49

享保期佐川農村における地主手作経営の展開
―堀見恭作編纂『堀見姓系圖緒言』
……間宮尚子　66

一升物・投上げ復活問題と長吏
……宇賀平　78

慶長大地震の特殊性……原田英祐　108

谷秦山の病気、天命観、家族愛、葬儀など
……竹本義明　115

上岡薇峰と安政地震……岩﨑義郎　135

坂本龍馬の生家について（二）
……内川清輔　141

長岡謙吉の生誕地について……谷　是（ただし）　151

木戸　明の銅像―一枚の写真と一通の手紙―
……木戸秀雄　155

康和南海地震・正平南海地震…間城龍男　160

投稿について……38
土佐史談会入会のおすすめ……154
関東支部　第十回例会報告……161
編集後記

目　次

土佐史談　第二四九号

高岡荘新居郷について……福岡彰徳　1

高野山成福院にみる
土州長宗我部殿過去帳からの考察
……朝倉慶景　9

高野山の土佐関係金石史料調査録
……岡村庄造　22

伊達仙台藩の長宗我部直系……香宗我部豁志　31

小袖貝伝説の発生について
―『太平記』「一宮御息所事」を中心に―
……橋田栄澄　43

高知県における産業組合の誕生
……高木伸一　57

坂本龍馬「生家」説再批判……公文豪　64

参加人数十講座……30
総会・懇親会案内……42
土佐史談会創立百周年記念事業について……76
編集後記

表紙解説

慶応四年一月十一日、讃州高松藩・豫洲松山藩・同幕府直轄領川之井の追討を命じた明治天皇の勅旨を伝える御沙汰書。詔書・勅書ではない。宛先は土佐少将山内豊範。同日に追討を命じられたのは福山藩が対象の広島藩と、備中松山藩が対象の岡山藩を合わせた三藩だった。菊章旗が下ったのも同日。土佐藩はこの日を期に正面から討幕へ切り替わった。高知県にとっては維新期の最重要文書のひとつ。奉書紙。切紙。縦22，0，横110，0㎝。個人蔵。

目　次　土佐史談　第二五〇号

小野梓・河野敏鎌・大隈重信の人脈考察
―立憲改進党の結党過程―
……西　腰　周一郎　1

土佐国惣社跡についての歴史地理学的考察
……朝　倉　慶　景　13

長宗我部地検帳の城郭に見える「荒」について
……岡　村　庄　造　20

堀見恭作の民権運動……間　宮　尚　子　32

坂本龍馬の生家について(三)……内　川　清　輔　41

【史談余話】
変体仮名の「ニ」「ハ」「ミ」の翻字
……竹　本　義　明　51

「大正百年特集号」原稿募集について…　53

第十一回関東支部例会報告

表紙説明

【小野梓胸像（宿毛市小野梓公園）】

小野梓は、一八五二年三月一日、宿毛に生まれた。七一年米・英に留学。七六年司法省に入り、参議兼大蔵卿大隈重信のブレーンとなった。「明治一四年の政変」で下野。立憲改進党の結成、東京専門学校（現在の早稲田大学）創立の中心的役割を果たし、東洋館書店（富山房の前進）を経営にして良書の普及につとめた。

この胸像は、二〇〇二年八月、小野梓生誕一五〇年を記念して、早稲田大学が建立した。

目　次　土佐史談　第二五一号　「大正一〇〇年」特集号

統計上からみる大正期の高知県経済
……田　村　安　興　1

大正政変期の県政界と高知市政
―大正デモクラシーと自由民権運動の潮流の一考察―
……岸　本　繁　一　20

第一回国勢調査について……今　井　章　博　37

スペイン・インフルエンザと高知県
……公　文　豪　55

大正期の浜口雄幸……川　田　稔　71

高知県における産業組合の発展……高　木　伸　一　86
〈研究ノート〉
日本社会主義同盟名簿のなかの高知県人
……吉　田　文　茂　97

浦潮総領事・松村貞雄……安　岡　昭　男　109

大正時代の庶民金融……大　上　力　121

東洋町の大正史……原　田　英　祐　127

「大番頭金子直吉」取材余話…鍋　島　高　明　132

馬政家、山地土佐太郎・四郎兄弟と山月塚
……長　山　昌　広　152

大町桂月三十八年振りの故郷…岩　﨑　義　郎　172

大正デモクラシーの先駆者―馬場孤蝶立候補の顛末
……高　橋　正　192

大正ロマンの歌声と土佐……永　国　淳　哉　209

広告のお願い……19
平成二十五年特集号「昭和史」原稿募集
……36
引用の仕方について……108
投稿について……191
編集後記・土佐史談会入会のすすめ

目次　土佐史談　第二五二号

吸江寺所蔵後円融天皇宸翰勅書と
されるものについて
……松岡　司　1

佐伯文書考・その疑惑の系譜
大高坂城をめぐる戦いは実際にあったのか？
……前田祐司　6

戦国末期の長宗我部氏による
本山攻めと国人・領主本山氏の最期
―本山氏の城と主戦場―
……窪内　茂　25

織豊期における
土佐国大高坂城下町の市場について
……朝倉慶景　43

「筒井氏の系図」に見る
元親と大和国衆の関係……楠本正躬　53

土佐藩の馬廻組について……大野充彦　58

板垣退助「人類の自由及人種的観念」の
漢訳文について
……蔣海波　74

寺田寅彦の時代的背景……関直彦　86

千本杉の蚕室とそれを建てた祖父・只次郎のこと
―只次郎の生涯から見た
二十世紀前半の日高村の社会史―
……武山高之　103

表紙説明……松岡司　5

投稿について……　24

平成二十五年特集号「昭和史」原稿募集
……　102

二十五年度・土佐の人々十講座……
126

【史談余話】
近藤勇と武市瑞山の漢詩
～新聞記事より～
……竹本義明
127

編集後記……
130

目次　土佐史談　第二五三号

観音霊場
―中世金剛福寺の成立……東近伸　1

定尺についての再検討……朝倉慶景　11

武市半平太獄中の新史料……松岡司　17

坂本八平直足の短歌……竹本義明　24

高知県における産業組合運動の変質
……高木伸一　37

高知城下・中島町の保塁（出城）についての仮説
―軍事学上から見た防衛策（システム）を試案する―
……前田祐司　47

平成二十五年特集号「昭和史」原稿募集

平成も四半世紀を迎え、昭和も遠くなりにけりの感がします。「もはや戦後ではない」の声と共に高度成長時代に入った昭和三十年代半ばを境に地域社会は激変しました。いま記録し、後世に伝えるべきテーマは少なくありません。

来年十二月発行の『土佐史談』第二百五十四号は「昭和史特集」とし、昭和三十五年頃までの高知県の歴史に関する論稿を募集します。

日中戦争から太平洋戦争、敗戦から戦後復興へとめまぐるしく変わった高知県の歴史について力作を期待します。

【テーマ】
○戦争や政治、産業経済、地域の変遷　○教育、文化、医療、風俗史、社会事業　○人物評伝、戦争体験など自由です。

【原稿枚数】
写真、図や註記も含めて四百字詰め原稿用紙四十枚まで。

【締め切り】
手書き原稿は平成二十五年八月末。ワープロ原稿は九月末。

【原稿執筆の注意】
出典、引用文献は必ず註記して下さい。

【原稿審査】
応募原稿は、編集委員会で審査の上、掲載の可否を決定します。

●すでに他の学術誌・雑誌等に発表済のものはご遠慮ください。

目次

土佐史談　第二五四号　「昭和史」特集号

昭和十二年、享楽の終焉
—南国土佐大博覧会～盧溝橋事件
……今井章博　1

戦前、高知県漁民の台湾・南方洋への移住（序説）
……吉尾寛　22

高知新聞と戦争責任
……大西正祐　39

昭和期の馬政と高知競馬
……長山昌広　56

高知の戦後電源開発
……内川清輔
広田博　76

土佐無産者学校素描
……吉田文茂　91

日米開戦の政治過程と永野修身
—「永野手記」と埋もれた対米避戦の意図—（上）
……岸本繁一　109

昭和初期の高知の経済人・実業家
独立自尊の奮闘録—野村・西山・清岡・山地
……鍋島高明　125

「探偵小説の父」森下雨村
—突然の帰郷問題について—
……高橋正　146

土佐市家俊の神々
……橋本達広　163

坂本八平直足の短歌（二）
……竹本義明　178

永国淳哉氏の急逝を悼む
……谷是　187

目次

土佐史談　第二五五号

蓮池八幡宮奉納文書について……福岡彰徳　1

賀茂社領潮江荘についての歴史地理学的考察……朝倉慶景　14

系図にみる虚構性と史実との乖離に関する研究
—香宗城襲撃事件を中心に—（上）……窪内茂　22

坂本龍馬の短歌解釈……竹本義明　35

天誅組池内蔵太の動静にかかる新史料……松岡司　50

吉本天祥＝初名松吉のこと……ふじとのぶかつ　55

運命の分かれ道—高知銀行と土佐銀行……小野寺幹夫　69

日米開戦の政治過程と永野修身
—「永野手記」と埋もれた対米避戦の意図—（下）……岸本繁一　81

「武市半平太獄中の新史料」を批判する……竹本義明　96

目次

土佐史談　第二五六号

中世の土佐郡潮江地域について
……朝倉慶景　1

系図にみる虚構性と史実との乖離に関する研究
―香宗城襲撃事件を中心に―（下）
……窪内茂　10

圓明寺銅板納札について……小松勝記　18

喜多村間斎考……林定雄　31

「『武市半平太獄中の新史料』を批判する」に反論する
……松岡司　44

清水次郎長と出会った土佐の医師　①植木重敏
……植木豊　48

【資料紹介】
川島猪三郎「民兵設置に関する口上覚」（嘉永六年一月二七日付）
……竹本義明　60

表紙説明……小松勝記　30

目次

土佐史談　第二五六号

中世の土佐郡潮江地域について
……朝倉慶景　1

系図にみる虚構性と史実との乖離に関する研究
―香宗城襲撃事件を中心に―（下）
……窪内茂　10

圓明寺銅板納札について……小松勝記　18

喜多村間斎考……林定雄　31

「『武市半平太獄中の新史料』を批判する」に反論する
……松岡司　44

清水次郎長と出会った土佐の医師　①植木重敏
……植木豊　48

【資料紹介】
川島猪三郎「民兵設置に関する口上覚」
（嘉永六年一月二七日付）
……竹本義明　60

表紙説明……小松勝記　30

目次

土佐史談　第二五七号　「中浜万次郎」特集号

万次郎の長崎出張 ……渋谷雅之 1
薩摩藩の萬次郎招聘について ……今井章博 16
訂正増補版『中浜万次郎集成』に未収録の史料からみた万次郎 ……岩下哲典 37
中浜（ジョン）万次郎の写真活動とその周辺 ―江川家旧蔵（江川文庫）古写真を中心にして ……谷昭佳 62
近世末・中浜浦と少年万次郎 ―近世石造物の銘文を通して― ……田村公利 80
「中濱東一郎日記」に見る晩年の万次郎 ……塚本宏 93
ジョン万次郎と日米親善外交（戦前編） ……塚本宏 111
ジョン万次郎と七つの海 ……窪田敏文 127
ジョン万次郎と仲間たち ……青野博 145
『漂巽紀畧』で読み解く万次郎のメッセージ ……北代淳二 161
「曽祖父、万次郎の夢」 ……中濱武彦 175
中濱万次郎の精神から学ぶこと ……今永一成 186
維新後の万次郎と末裔たち ……中浜寿治 202
琉球に上陸したジョン万次郎 ……神谷良昌 207

「バジル・ホール艦長の琉球」とジョン万次郎
……當眞嗣吉 225
万次郎とユニテリアン思想 ……平野貞夫 241
ジョン万次郎の夢 ……内田泰史 257
二〇一二年、アメリカ東部での見聞から
……別役佳代 262
『大日本土佐国漁師漂流記』について
……東近伸 265
歌舞伎になった万次郎 ……幅泰治 281
ジョン・M・ブルック日記（上）
……水田耕吉 295
表紙解説……岩﨑義郎

表紙解説

岩﨑　義郎

万次郎少年像（ジョン万と仲間たちの群像）

土佐清水市養老のあしずり港敷地内に建つこの銅像は、従来の銅像の常識を超えた動きの激しい銅像となっている。背景に鉄筋コンクリート製の高さ十一メートル、幅六メートル、重量六十トンの大波を配し、その前に上着をなびかせながら力強く踏み出そうとする万次郎、それを追いかける形で救助を求める五右衛門と寅右衛門、重助を抱えて立ち上がる伝蔵を配した壮絶な構図である。

土佐清水市の資料によると、

「この群像は、強い意志と忍耐力で自らの運命を切り開いた、若き日の万次郎とその仲間をモデルとして、遭難してたどり着いた鳥島において、米国の捕鯨船ジョン・ハウランド号に救助を求めている様を描いた大群像であり、絶対絶命の状態から未知の世界に踏み込む万次郎の意志の強さを表現しています」

となっている。

序幕は平成八年（一九九六）三月二十八日、制作したのは直立不動の銅像よりも、動きのある銅像を多く制作している、彫刻家浜田浩造さんであるが、この群像の構図決定に際しては身を削る思いの苦心があったようである。

目次

土佐史談　第二五八号

長宗我部元親時代の迎賓館について
……朝倉慶景　1

ジョン・M・ブルック日記（中）
……水田耕吉　65

蓮光寺名号板碑とその時代背景
……東近伸　6

安積艮斎撰文「寧浦先生墓」訳注
……安藤智重　100

四國霊場考　一　―遍路から遍路へ―
……小松勝記　11

日根野鏡水作「探韻用茶碗の詩」～詩会の小道具～
……竹本義明　108

米軍資料で見る九州沖航空戦に於ける
高知海軍航空隊基地の奮戦
……前田祐司　24

依光貫之先生を悼む……内川清輔　114

清水次郎長と出会った土佐の医師　②渡辺良三
……植木豊　48

目次

土佐史談　第二五九号

南海路の要所・宇佐浦の歴史地理的考察
……田村公利　1

長宗我部地検帳にみる尾川分・近沢分について
……朝倉慶景　13

坂本家始祖太郎五郎の経営規模について
……松岡司　20

宗我部地検帳のホノギ（小字）から見た
仁淀川～高岡平野を中心に～
……板原博文　31

長宗我部盛親の遺臣達と藤堂高虎に仕えた土佐衆
……林定雄　47

板垣退助と西郷隆盛肖像画
……公文豪　59

地方競馬の優勝旗と軍用候補馬鍛錬会の表彰旗
……長山昌広　71

今村楽書状二通（『今村楽歌文集』刊行以後発見）
……竹本義明　81

ジョン・M・ブルック日記（下）
……水田耕吉　96

秋澤繁先生と山内家文書調査
……竹本義明　116

表紙説明……松岡司

目次

高知県近代史学の開拓者・中城直正……中城正堯 1
武市佐市郎の歴史意識
―「土佐の史蹟名勝」を具体例にして―……安岡憲彦 13
嗚呼関田駒吉先生……故平尾道雄 24
中島鹿吉先生……廣田博 29
松山秀美　白洋の名にふさわしい大人……渡邊哲哉 37
平尾道雄先生の学問的業績……広谷喜十郎 43
「渭南」地域史研究の先駆者―沖本樵平……東近伸 49
橋田庫欣先生の足跡……矢木伸欣 56
土佐古書画研究に尽くす　甲藤勇……谷是 65
高知県教育界の至宝
坂本重寿先生の生涯……廣瀬典民 72
広江清先生……岡村庄造 81
山内豊秋……渡部淳 87
関田英里……田村安興
筒井秀一 95
外崎光広……公文豪 102
内田八朗氏とその周辺……大野充彦 110
弘田競さんのこと
―文学運動神戸から高知へ―……猪野睦 120
森口幸司氏の研究を偲ぶ……高橋史朗 127
横田達雄……松岡司 136
縁の下の力持ち　依光貫之(かんじ)先生……内川清輔 145

土佐史談　第二六〇号　「創立一〇〇年記念」特集号

(表紙写真説明)

大正10年11月19日、土佐高等女学校で開催された第59回土佐史談会の記念写真。この日、清水源井が脂取り一揆と山本陣馬について講演した。中城直正（前列右から3番目）、安芸喜代香（同6番目）、武市佐市郎（同8番目）、寺石正路（中央右端）、松山秀実（同右から7番目）の姿が見える。中城文庫所蔵。

ISSN 0288-0733

土佐史談

261号　　2016年3月

前列　左 田中貢太郎　右 大町桂月

土佐史談会

目次

土佐史談　第二六一号

「海の領主」加久見氏居館周辺の歴史景観
—加久見地区学術調査の概要を通じて—
……田村公利　1

大町桂月の『伯爵後藤象二郎』成立まで
静嘉堂文庫所蔵の稿本及び北村東紅宛書簡から
……今井章博　20

土佐一条氏家老土居宗算の死去について
……朝倉慶景　42

『吾妻鏡』にみる源希義と介良荘成立の期
……福岡彰徳　48

中将姫六字名号曼荼羅と戦国期土佐の浄土信仰
……東近伸　60

寺石正路の遺したもの……野本亮　69

山本大先生……宅間一之　82

安岡大六先生について
……原田英祐　88

【歴史余話】

東洋先生のメガネ……竹本義明　93

訂正　戦前の土佐史談会歴代会長について
……渡邊哲哉　97

目次

土佐史談　第二六二号

土佐国における馬牧の成立とその過程
―沼山村馬牧を支える灰方馬牧について―
……東野博文 1

長宗我部元親の土佐統一と石谷頼辰の役割
―石谷家文書にみる渡川（四万十川）合戦の新知見―
……東近伸 14

土佐冠者源希義　土佐配流の地について
……朝倉慶景 32

幸徳秋水最初の妻と子、孫たち
……田中全 41

一八〇〇年頃の土佐の流行歌
～楠瀬大枝著『本がしは（もとがしわ）』現代語訳～
……竹本義明 51

米軍資料に記された高知大空襲
……前田祐司 71

【土佐歴史余話】
川に沿う洞穴の狩人たち
……宅間一之 87

坂本龍馬の遺品と伝わる木刀と刀剣奉納目録にみえる岡上棟材
……松岡司 90

旧往還塚地峠道の珍しい石仏
……岡村庄造 93

室戸岬とレールの話……今井章博 96

小清の話……公文豪 99

原稿募集について……13
高知城を国宝にする県民の集い……40
土佐史談会創立一〇〇年記念祝賀会を開催…70
賛助金にご協力下さった方々……101
平成27年度事業実績……102
編集後記……102

ISSN 0288-0733

土佐史談

263号　2016年12月

水ノ峠（中島與市郎殉難の地）

土佐史談会

目次

土佐史談　第二六三号

〈グラビア〉見る聞く知る　高知城
……文・岩崎義郎　写真・近澤敬文

尾川牧馬について……東野博文　1

戦国・織豊期の市・町屋について……朝倉慶景　9

津波の記録を追う……原田英祐　14

西郷隆盛の肖像画と板垣退助……石川泰志　21

小松泰子歯科医師の府内昔日談……公文豪　33

実業家・堀内壽太郎……森本琢磨　44

僧月暁の「ハマボウフウ」の七言絶句五首……竹本義明　54

【土佐歴史余話】
長宗我部地検帳にみる職種の人(1)
―鳥屋と鳥刺……朝倉慶景　60

上川口国民学校空襲とオリンピック作戦……大西正祐　62

星ヶ窪競馬の優勝旗……長山昌広　65

珍しい狛犬・動物石像……岡村庄造　71

よさこい節考
そのとき、龍馬は―以蔵は―半平太は！……吉澤文治郎　74

表具雑感……横山沙知　79

【会員の本紹介】……82
大西正祐著「17歳の特攻隊員」／鍋島高明編著「高知経済人列伝」／高橋正著「高知の近代文学を掘る」／高知大学弾薬庫調査班／「旧陸軍歩兵第四十四連隊弾薬庫等調査報告書」／管野須賀子研究会編「管野須賀子と大逆事件」／高知大学「高知をめぐる戦争と交流の史的研究」

グループだより・秦史談会……松本紀郎・岡村庄造　88

郷土史研究情報……編集委員会　90

高知新聞から……編集委員会　92

【資料】
田所廣海「勤務日誌」について……別役佳代　94

年表・土佐史談会百年の歩み……103

ISSN 0288-0733

土佐史談

264号　　2017年3月

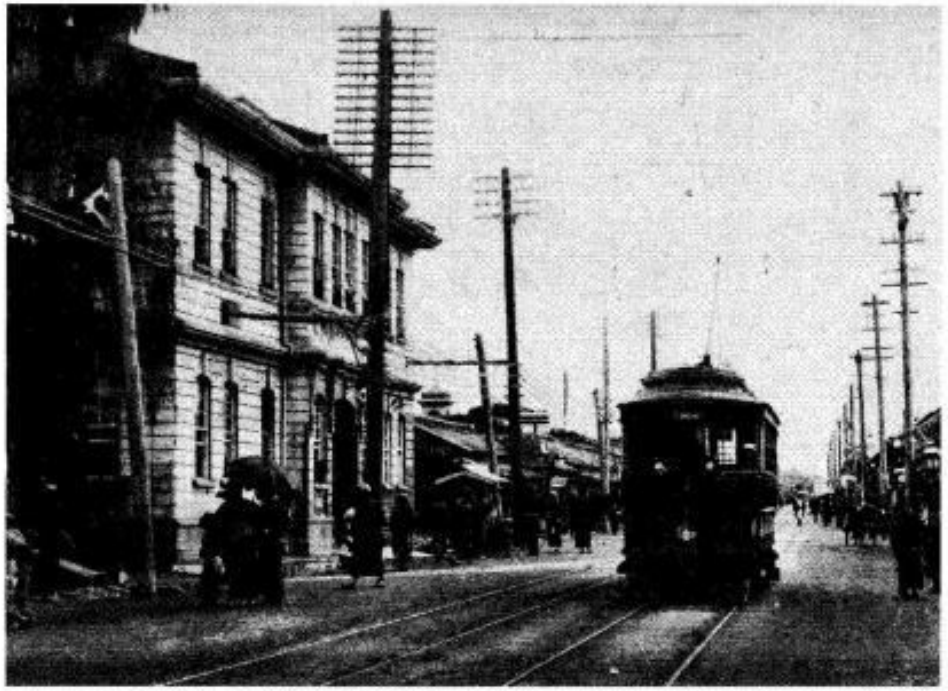

高知郵便電信局前（高知市本町）を走る土電電車（明治43年頃）

土佐史談会

目次

土佐史談　第二六四号

〈グラビア〉戦国の中村―新出史料が語る渡川合戦―……写真・文・編集　東近伸

土佐国における馬牧の成立とその過程―沼山村馬牧を支える中村郷藤之村馬牧について―……東野博文　2

一条家領土佐国幡多荘再考（一）―長宗我部地検帳の検討を中心に―……大利恵子　12

長宗我部地検帳にみる女性たち（一）―タイの大方殿―……朝倉慶景　25

土佐鰹節の濫觴―長宗我部元親に献上された鰹節―……東近伸　30

近世土佐国西南部で活躍した鼻前廻船商人の動向（上）―足摺半島に点在する近世石造物の銘文を通じて―……田村公利　38

土佐の艮斎門人たち―門人帳の記載から―……安藤智重　49

安岡良亮とその一族……田中全　59

赤司初太郎という怪物経済人―徒手空拳、辛酸の末、台湾で大成―……鍋島高明　68

【土佐歴史余話】

土佐国主・長宗我部盛親寄進の神輿……香崎和平　75

長宗我部地検帳にみる職種の人―そうめんや―……朝倉慶景　79

歴史にみる〝ままならない人生〟……亀尾美香　78

桂浜にあった展望台……今井卓博　82

道祖神……岡村庄造　90

【新刊紹介】

渋谷雅之著「いろは丸始末」／岩崎義郎編著「安政地震と幕末の世相―抜き読み　真覚寺日記―」／松岡司著「南海地震と災害をたどる―残された教訓」／山本憲関係資料研究会編「変法派の書簡と『燕山楚水紀遊』」／川田稔著「柳田国男」……編集委員会　98

【グループだより】佐川史談会　佐川『霧生閑』誌の沿革……竹村脩　98

郷土史研究情報　高知新聞から……編集委員会　103

【土佐史談会の活動】

郷土歴史散歩行われる　関東支部（第十九回）例会報告……岩崎義郎　105

……北代淳二　107

ISSN 0288-0733

土佐史談

265号　　2017年7月

高知城天守の鯱は珍しい青銅製　左(雌)　右(雄)

土佐史談会

目次

〈グラビア〉朝倉神社散策 ……写真・文 島崎順也
一条家領土佐国幡多荘再考(二)
―一条兼良著『桃華蘂葉』を主な素材として― ……大利恵子 3
土佐国三郡の郡家について ……朝倉慶景 13
近世土佐国西南部で活躍した鼻前廻船商人の動向(下)
―足摺半島に点在する近世石造物の銘文を通じて― ……田村公利 21
南海之津・清水の発展と蓮光寺
―明応三年銘号板碑建立の意義― ……東近伸 29
土佐藩成立初期の本山土居領の
支配構造と実態について ……森俊茂 35
絵金が名乗った号についての一考察 ……村上純一 45
東声橋田丑吾―秋水を経たその生き方 ……別役佳代 52
作戦及び戦術レベルで見る仁井田飛行場と
窪川秘密飛行場の役割(その一) ……前田祐司 63
女子挺身隊の記憶 ……橋田俊介 72
土佐史談会百年史(戦前編・上) ……公文豪 79
【土佐歴史余話】
床の下に眠る安岡家住宅の歴史 ……松村信博 89
長宗我部地検帳にみる職種の人(3)
―地引― ……朝倉慶景 93
よさこい節成立の由来 ……公文豪 95
ペギー葉山と南国土佐を後にして ……原田英祐 98
塩の道と私―地域の歴史遺産を現代に活かす― ……公文寛伸 101
北川村巻の澗磨崖仏「雨宝童子」 ……岡村庄造 107
【新刊紹介】
松岡司「牧野富太郎　通信―知られざる実像―」／
鍋島高明「介良のえらいて・増補版」／高知県立図
書館「土佐國群書類従拾遺・第五巻」
【グループだより】
高知市立自由民権記念館友の会 ……岡林登志郎
【郷土史研究情報】 ……編集委員会
【高知新聞から】 ……編集委員会

120118114

ISSN 0288-0733

土佐史談

266号　2017年11月

浦戸湾・観海亭

土佐史談会

目次

土佐史談　第二六六号

〈グラビア〉定福寺の文化財……写真・文　釣井龍秀
一条家領土佐国幡多荘再考（三）
―応仁期一条教房下向の性格とその成果―……大利恵子　3
一條教房の土佐下向と在地における権力基盤
―金剛福寺文書・「前大蔵卿奉書」の再検討―……東近伸　13
戦国末期における土佐国東部地域について
―長宗我部氏侵攻前の状態―……朝倉慶景　26
土佐藩船大工棟梁家の相続について
―弘化期の相続形態を中心として―……岡義秀　33
近世浦絵図から見た清水浦の歴史景観とその変遷……田村公利　43
「特攻」を命じた指揮官の軌跡（上）
―海軍大佐岡村基春の生と死―……岸本繁一　54
土佐史談会百年史（戦前編・中）……公文豪　66
【土佐歴史余話】
元海援隊士石田英吉の高知県知事時代……今井章博　76
長宗我部地検帳にみる職種の人（4）
―藍屋・紺屋・こうや―……朝倉慶景　80
手足形碑・賽計石……岡村庄造　82
徳富蘇峰の中村……田中全　84
祖父は自山民権運動の弁士だった……島崎順也　87
歴史や文化財から地域の魅力を考える
―「日本遺産」認定を事例に―……赤池慎吾　90
ブラタモリ的「まち」歩きのススメ……吉澤文治郎　95
北見志保子の樺太旅と、サハリン旅……別役佳代　99
【新刊紹介】
鍋島高明「実録　7人の勝負師」／高知県部落史研究会編「高知の部落史」
【郷土史研究情報】……編集委員会　105
【高知新聞から】……編集委員会　107
【書籍在庫処分のお知らせ】……編集委員会　109
【編集後記】……編集委員会　111

ISSN 0288-0733

土佐史談

267号　2018年3月

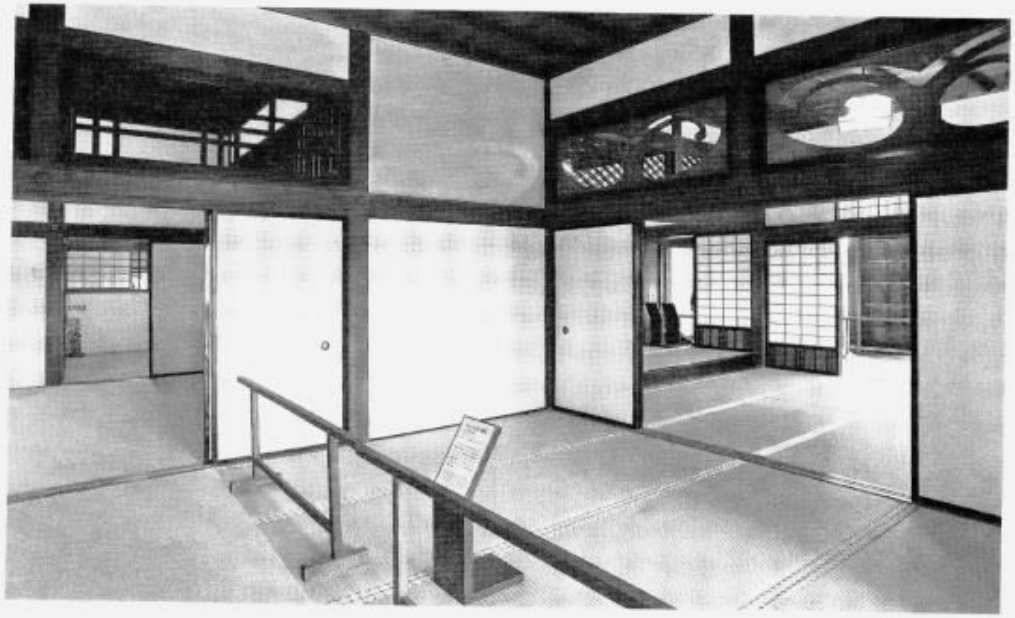

高知城本丸御殿（島崎順也氏提供）

土佐史談会

目次

土佐史談　第二六七号

〈グラビア〉中城直正旧蔵写真
……写真・文　中城正堯

一条家領土佐国幡多荘再考（四）
―文安四年三月二十九日付「前大蔵卿奉書」をめぐって―
……大利恵子　3

長宗我部地検帳にみる女性たち（2）
―御ははさま・小少将・京ノ御局―
……朝倉慶景　13

『日本一鑑』夷海右道における土佐湾岸航路
……田村公利　20

尾戸焼開窯についての考察（上）
……竹村脩　30

宇佐の法学者　武田宣英
―次郎長の医師・植木重敏の調査より―
……植木豊　40

明治初期、英国に渡った土佐人の跡を訪ねて
―ロンドン・グラスゴーの旅から―
……武山高之　51

松山の子規、土佐の嶺雲―青春の出会い
……別役佳代　65

「特攻」を命じた指揮官の軌跡（下）
―海軍大佐岡村基春の生と死―
……岸本繁一　75

作戦及び戦術レベルで見る仁井田飛行場と窪川秘密飛行場の役割（その二）
……前田祐司　88

土佐史談会百年史（戦前編・下）
……公文豪　98

【土佐歴史余話】
高知お城下物語
……宅間一之　109

板垣退助の好物
……公文豪　112

長宗我部地検帳にみる職種の人（5）
―土器・カワラケ・土器屋―
……朝倉慶景　115

旧陸軍歩兵第四十四連隊の弾薬庫等の保存を!!
……出原恵三　117

奈良史跡めぐりに参加して
……片岡節子　121

関東支部第二十一回例会の報告
……加藤健太郎　124

【新刊紹介】
前田桂子著『北海道開拓を支えた高知県人』

【グループだより】
幸徳秋水を顕彰する会
……田中全　127

【郷土史研究情報】
……編集委員会　131

【高知新聞から】
……編集委員会　132

【書籍在庫処分のお知らせ】
……編集委員会　135

【編集後記】
……編集委員会　137

ISSN 0288-0733

土佐史談

268号　2018年7月

新図書館・オーテピア（島崎順也氏提供）

土佐史談会

目次　土佐史談　第二六八号

〈グラビア〉板垣退助百回忌
……文・公文　豪　絵・藤本知子
四侯会議後における土佐藩の政治動向
―宇和島藩との交流を手がかりとして―
……岩村麻里　3
坂本龍馬十五年忌祭をめぐる元海援隊士の動向
……今井章博　15
菅原高視の居所について
……朝倉慶景　26
土佐一条房基の花押と動向について
……中脇聖　33
近世浦絵図から見た伊佐村の歴史景観
……田村公利　43
尾戸焼開窯についての考察（下）
……竹村脩　54
松山の子規、土佐の嶺雲
―嶺雲の恋の挫折を通して―
……別役佳代　60
吉永虎馬―植物以外の興味ある報告三題―
……橋田俊介　69

【土佐歴史余話】
中高坂山と葛ケ岡は消滅した
……島崎順也　79
長宗我部地検帳にみる職種の人（6）
―漆・茶・梶・木地師―
……朝倉慶景　82
木村久夫生誕一〇〇年祭
……大西正祐　86
中か中村か
……田中全　90
「ファミリー・ヒストリー」間　寛平さん
……岡村庄造　93
平成三十年度史談会講座
……編集委員会　95
【グループだより】
南国史談会
……濱田眞尚　96
【郷土史研究情報】
……編集委員会　99
【高知新聞から】
……編集委員会　101
土佐史談会の平成三十年度事業（確定分）
……編集委員会　105
【編集後記】
……編集委員会　105

ISSN 0288-0733

土佐史談

269号　2018年11月

左から、下岡忠治、濱口雄幸、野村茂久馬、片岡直温

土佐史談会

目次

土佐史談　第二六九号

〈グラビア〉生誕150年を迎える
土佐の交通王・野村茂久馬
……写真提供・野村　茂久
……文・今井　寮博

万次郎と咸臨丸
……北代　淳二　3

国技館の誕生
……公文　豪　15

潜水艦長揚田清猪の太平洋戦争（上）
……岸本　繁一　25

近代日本の魚類学者・田中茂穂（前編）
……森本　琢磨　38

土佐国における国分尼寺
―建立地の歴史地理学的考察―
……朝倉　慶景　51

近世浦絵図から見た松尾村の歴史景観
……田村　公利　57

真念庵周辺の石造物
―四国八十八ヶ所写し霊場石仏の調査を中心に―
……東近　伸　67

松山の子規、土佐の嶺塞
戊辰の戦い―松山征討を経て
……別役　佳代　72

高知県の近代期の建造物調査（一）
旧陸軍歩兵第四十四連隊弾薬庫の建築的特徴
……溝渕　博彦　78

〔紀行〕
戊辰戦争の戦跡を訪ねて
……野村　純一　87

〔土佐歴史余話〕
長宗我部地検帳にみる戦種の人（7）
―瓦師―
……朝倉　慶景　94

挿絵の世界
……藤本　知子　96

高知新聞「閨人調」と刀剣女子
……長山　昌広　100

陽水と秋水
……田中　全　104

山内一豊の母、法秀院墓所再建記
……岡村　庄造　107

【新刊紹介】
藤原義一著「戦争のころ高知で」
次号（二七〇号）の原稿募集……編集委員会　110
【郷土史研究情報】……編集委員会　111
【高知新聞から】……編集委員会　111
編集後記……編集委員会　115